Os Finlandezes Constroem Linha de Defesa Em Pleno Territorio Russo

Diario Carioca

Director-Presidente HORACIO DE CARVALHO JUNIOR — Fundador: J. E. DE MACEDO SOARES — Director-Thesoureiro J. B. MARTINS GUIMARAES

Anno XIII — Numero 3.564 — Rio de Janeiro, Domingo, 21 de Janeiro de 1940 — Praça Tiradentes n.º 77

Precedentes

O sr. Getulio Vargas observava com tristeza o immeso gosto de publicidade, a attracção pelos foguetes, a fascinação do retrato nos jornaes, o encantamento dos adjectivos ruflantes que os brasileiros manifestam desde que põem o pé no poleiro. O homemzinho póde ser um modesto servidor privado como o sr. Pedroso Miranda, aio dos Principes; subindo á moderada dignidade de secretario do governo fluminense o bravo sebastianista só admitte o trato de estadista.

O estado-novo na sua voracidade de realizações benemeritas improvisou uma "élite" de "chefes". O sr. João Carlos Vidal, o sr. Valentim Bouças, o sr. Guedes, o sr. Adhemar de Barros, o sr. Gustavo Capanema e tantissimos outros. Pois o sr. Getulio Vargas observava com tristeza que mal soprava nos olhos desses "chefes" e descerravam-se-lhes as palpebras, surprehendidos e espantados com as novidades da vida — já lhes vinha o appetite da gloria, o desejo da consagração espectacular, a ansia da estatua e do monumento. Assim o sr. Getulio Vargas que, além de fino observador, tambem é um Criador prudente — decidiu cortar os viveres das apotheoses de encommenda; fechou a gaveta do alpiste e pediu aos passarinhos que cantassem baixinho.

Installado o "Dip", quer dizer, o Departamento de Imprensa e Propaganda ficou assentado que todas as verbas de orçamentos federaes, de organizações autarchicas, empresas e instituições para-estataes desaguassem no vasto estuario do novo orgão para serem aproveitados impessoalmente nos fins de interesse da Republica.

Mas essa intenção presidencial parece que ainda não foi bem compreendida. De todo lado nos chegam ruidos de beatitude. Ora, é um presidente de Caixa Economica celebrado por seu formidavel dynamismo mas que liquida o ultimo exercicio com um "deficit" assustador. Ora, é um ministro acclamado porque vae fazer assucar de Burity. Ora, é o sr. Souza Costa recebendo, em meio da fuzilaria de magnesium dos photographos de jornal — um volume encadernado do Orçamento Geral da Republica que fez o sr. Luiz Simões Lopes...

Suppomos que em breve tempo essas fugas de numerarios serão corrigidas pela vigilancia do proprio "Dip", o qual com o seu nomezinho de cachorro de franceza, saberá rosnar nas pernas dos faltosos.

Se a publicidade inteiramente fôfa não é difficil de extinguir vemos que certos pasteis de gallinha morta vão dar mais trabalho ao sr. Getulio Vargas. Ainda ante-hontem o doutor Adhemar de Barros, promoveu em S. Paulo uma formidavel recepção presidencial ao embaixador da Allemanha.

O illustre diplomata foi recebido com os rigores protocollares com que um chefe de Estado acolhe as credenciaes de um plenipotenciario. Tropa formada, piquete de cavallaria, visitas de formalidade, banquetes de etiqueta!

O doutor Barros esteve realmente magnifico. Recordou com saudade uma villegiatura de estudante nas cervejaria de Leipzig. Deu testemunho das benemerencias da pequena colonia allemã de São Paulo, a qual floresce na Antarctica e no Club Germania. Admittiu que São Paulo seja uma cidade essencialmente cosmopolita quando tal não se póde dizer de uma cidade unicamente brasileira e paulista pela enormissima maioria de paulistas e brasileiros que compõem suas classes dirigentes e pensantes, as unicas que dão teôr ethnographico ás agglomerações humanas.

O caracter unitarista do actual regime exclue inteiramente as incursões diplomaticas dos delegados do sr. presidente da Republica nas Interventorias estaduaes. Se o principio é geral, mais se accentua e se impõe no caso particular da situação internacional na qual só póde falar pelo Brasil o chefe da Nação.

Devemos confessar que não estamos levando ao tragico o discursinho que o doutor Barros leu no palacio dos Campos Elyseos ao sr. embaixador da Allemanha. Apenas desejariamos que não escapassem ao sr. Getulio Vargas os inconvenientes do precedente, o qual póde trazer-lhe imprevisiveis aborrecimentos.

J. E. de Macedo Soares

Continúa o Bombardeio de Populações Civis Pelos Vermelhos

Os Finlandezes Consolidam as Posições Conquistadas na Russia

O PODERIO MILITAR DA FRANÇA — Poderoso carro de assalto francez, vencendo, galhardamente, um obstaculo. (Photo da Telefrance, censurado sob n. 34.084, vindo por avião da "Air France" especialmente para o DIARIO CARIOCA)

Sôa o Alarma em Helsingfors

STOCKOLMO, 20 (A. N.) — Despachos recebidos da Finlandia e aqui divulgados pela agencia italiana Stefani, informam que as forças finlandezas iniciaram a construcção de uma linha de defesa em territorio inimigo, no sector de Suomussalmi. Essa linha consta de trincheiras e abrigos contra ataques aereos e diversas bases para o assentamento de peças de artilharia.

AVIÕES RUSSOS ATACAM CIDADES FINLANDEZAS

HELSINKI, 19 (A. N.) — Segundo foi revelado á [illegible] sua actividade contra as cidades finlandezas, visando prticularmente os pontos que, pela sua natureza essencialmente pacificos, são desprovidos de defesas anti-aereas.

Em todos esses ataques, os aviadores russos têm revelado o mais flagrante desrespeito pelas vidas das populações civis, metralhando sempre que se lhes offerece occasião, homens, mulheres ou crianças que cruzam os caminhos ou logares habitados. Felizmente, a pessima qualidade dos seus armamentos e a inhabilidade dos pilotos russos, têm concorrido grandemente para que o numero de victimas seja assás reduzido.

Ainda hontem, foram lançadas cerca de 300 bombas sobre diversos centros habitados da Finlandia, não constando porém, que tenha havido nenhuma morte ou mesmo feridos.

(Conclue na 3.ª pagina)

"Nunca Sustentamos Tão Bem Uma Guerra Naval"

Veemente discurso de Churchill dirigido ás Americas — Severas criticas aos neutros que transigem com a Allemanha

LONDRES, 20 (United Press) — Em um discurso transmittido pelo radio e dirigido aos Estados Unidos e ás nações da America do Sul, o primeiro lord do Almirantado, sr. Winston Churchill indicou que seria benefico para os interesses dos paizes neutros da Europa taes como a Belgica, Hollanda, Suissa e os Estados balkanicos e escandinavos fazerem causa commum com a França e a Grã Bretanha.

Textualmente disse o primeiro lord do Almirantado:

"Todos se perguntam o que se passa relativamente á guerra. Durante varios mezes os allemães desfecharam ferozes ameaças sobre o que vão fazer as potencias democraticas aos imperios da França e da Grã Bretanha, uma vez que se decidam a isso. Mas até agora são

(Conclue na 2.ª pagina)

Torpedeado Sem Aviso Por Um Submarino

O NAVIO SUECO "PAJALA" AFUNDOU EM VINTE E CINCO MINUTOS

A guerra nos mares

STOCKHOLMO, 20 (United Press) — A proposito do afundamento do navio "Pajala", sueco, de 6.865 toneladas de deslocamento a companhia de navegação Gringesberg, a que o mesmo pertence, informa que o navio foi torpedeado por um submarino, e afundou em 25 minutos.

A companhia accrescenta que o seu navio foi alvo de um torpedeamento sem aviso prévio.

O "Pajala" viajava de Buenos Aires para a Suecia com um carregamento de farinha de trigo.

UM DESMENTIDO DAS AUTORIDADES NAVAES CANADENSES

OTTAWA, 19 (Agencia Nacional) — As autoridades navaes canadenses desmentem categoricamente as noticias divulgadas pela propaganda inimiga segundo as quaes, alguns vasos de guerra britannicos estariam aguardando a passagem do navio que conduz os tripulantes do navio "Columbus" de regresso á Allemanha, afim de aprisional-os. E' o que informa a agencia italiana Stefani.

MORREU UM TRIPULANTE DO "GRAF SPEE"

MONTEVIDE'O 19 (Agencia Nacional) — Acaba de fallecer num dos hospitaes desta capital o subdito allemão Wilhelm Schmidt, tripulante do cruzador allemão "Graf Spee" o qual durante a luta travada entre esta unidade e os navios de guerra britannicos, recebera graves ferimentos.

O inditoso marinheiro será dado á sepultura junto aos seus companheiros de armas tambem victimados no combate de Punta del Este.

"SÃO PAULO" COMPANHIA Nacional de Seguros de Vida

SUCCURSAL NESTA CAPITAL: AVENIDA RIO BRANCO N.º 114 — 6.º ANDAR

Directores — DR. JOSE' MARIA WHITAKER
DR. ERASMO TEIXEIRA DE ASSUMPÇÃO
DR. J. C. DE MACEDO SOARES

Agua, Afinal!

O ministro da Educação em visita ás obras que se ultimam em Inhauma

Cinco linhas para o abastecimento á cidade — Construidos durante os trabalhos 100 kilometros de estradas e saneadas extensas zonas da baixada e da Serra do Mar — 7.000 operarios empregados na construcção — 600 tubos assentados num só mez !

Dentre em pouco será rompido definitivamente o unico empecilho que ainda prende a agua de Ribeirão das Lages no seu leito de cimento armado, impedindo-a de chegar a todos os recantos da cidade. A noticia foi confirmada hontem pelo proprio ministro da Educação, quando da sua visita, á tarde, ás obras realizadas em Inhauma para a união definitiva dos tubos das novas adductoras á rede distribuidora do Serviço de Aguas e Esgotos.

Já nos primeiros dias da semana entrante, a população desta capital verá satisfeitas as suas necessidades, com a maior abundancia do precioso liquido

(Conclue na 3.ª pagina)

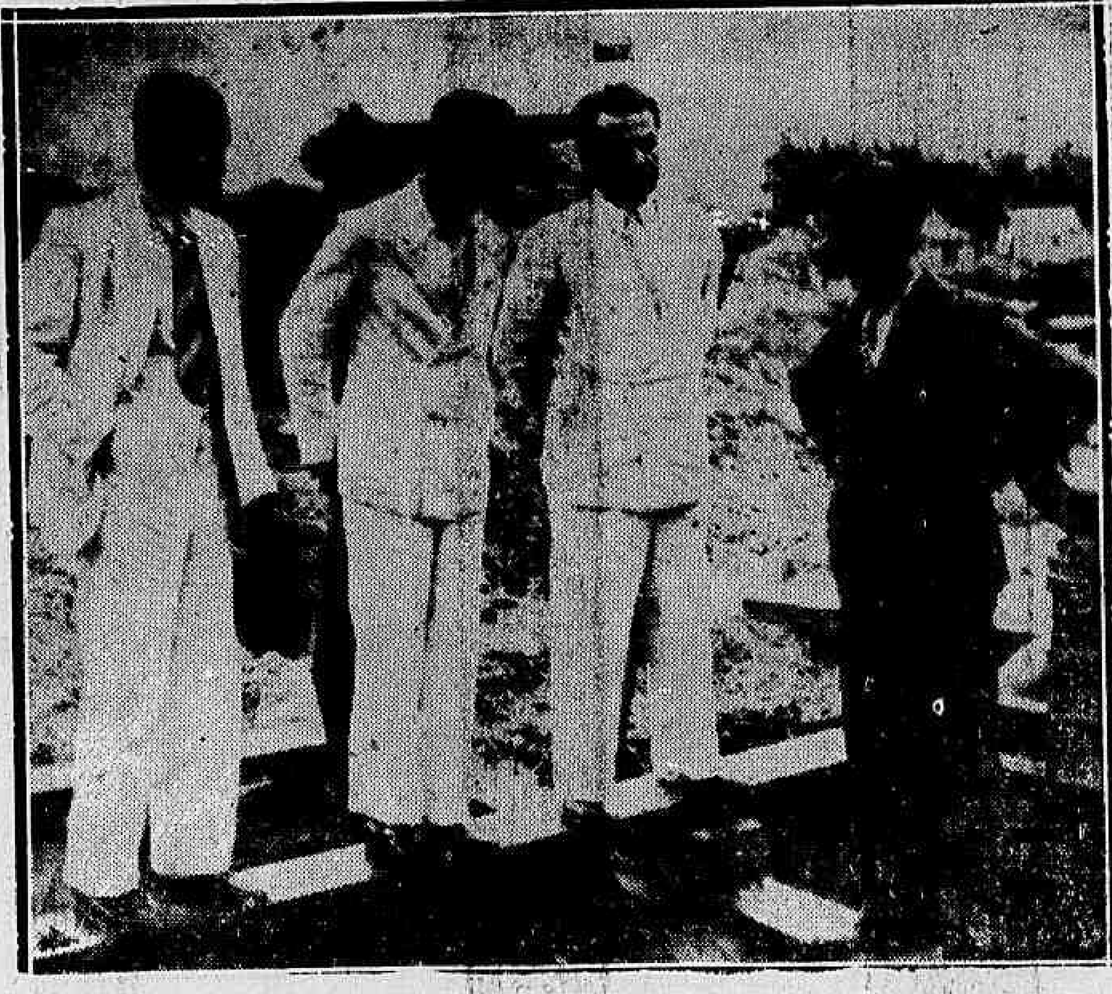

O ministro Gustavo Capanema em companhia do engenheiro Alberto Pires Amarante, director da Inspectoria de Aguas e Esgótos, junto ao registo de ligações entre as novas adductoras e a canalização já existente, que fornecerá agua á capital.

"NUNCA SUSTENTAMOS TÃO BEM UMA GUERRA NAVAL"

(Conclusão da 1.ª pagina)

Os pequenos Estados neutros que soffrem a maldade e crueldade dos allemães. Os vapores neutros foram afundados desapiedadamente não só por meio da cega crueldade das minas mas com torpedos disparados deliberadamente. Os hollandezes, belgas, dinamarquezes, suecos e sobretudo os norueguezes viram seus vapores destruidos sempre que foram surprendidos em alto mar. Existem, entretanto, forças que trabalham constantemente com o objectivo de manter aberto o mar ao trafego e estabelecer a ordem e a liberdade de acção entre as ondas de anarchia e assassinios em alto mar.

Nós as potencias belligerantes que fazemos guerra á Allemanha não necessitamos solicitar um momento de pausa. Cada dia nosso commercio cresce. Cada vez mais nossa organização se aperfeiçoa ou pelo menos se reforça. Sentimos cada dia maior confiança em nossa habilidade para patrulhar os mares e manter livres as rotas de aguas salgadas, mediante as quaes vivemos e através das quaes obteremos os meios de victoria.

Parece ser, esta noite, quasi certo que a metade dos submarinos com os quaes a Allemanha começou a guerra foram afundados e que a construcção de novos navios não foi levada a cabo com a rapidez esperada. Nosso leal detector "Asdic" os descobre nas profundidades do mar e com o auxilio das forças de aviação não duvido que destruiremos seu poder e impedire mos que levem a cabo seus propositos. As minas magneticas e todas as outras classes de minas que enchem as aguas não apresentam para nós um problema sem solução. Deve-se recordar que durante a ultima guerra soffremos grandes perdas devido ás minas e que no momento em que a guerra se desenvolvia mais intensamente, mais de 600 vapores britannicos se dedicavam ao trabalho de limpar o mar retirando as minas. Devemos sempre esperar algo de mau procedente da Allemanha, mas nos atrevemos a dizer que com uma confiança sempre em augmento esperamos os novos acontecimentos e variações em seus ataques.

Aqui estamos esta noite depois de quasi cinco mezes de tudo que elles puderam fazer contra nós no mar com a primeira campanha submarina absolutamente fracassada, com a ameaça das minas fiscalizada por nós, com nossa navegação praticamente inteira com todos os oceanos livres de superficie inimigos. E' certo que o "Deutschland" escapou a nossos cruzadores mas o "Graf Spee" acha-se na bahia de Montevidéo como terrivel monumento do destino que aguarda a qualquer navio de guerra allemão que se aventurar em aguas abertas. Como sabeis, depois de longa e dura experiencia sempre fa... com a maior reserva acerca da guerra maritima e estou certo de que muitas perdas e desditas nos aguardam, mas com toda a humanidade e exame de consciencia, sinto-me capaz de declarar que o Almirantado assim como o Ministerio da Marinha da França pensam que não vamos tão mal depois de tudo. Mais ainda que nunca sustentamos tão bem uma guerra naval. Fixamos a visita nos mezes por vir com o fim de estabelecer um tal grau de segurança para a navegação que permitta ao commercio de todas as nações, cujos vapores aceitarem nossa protecção não só viver como tambem prosperar. Nesta parte pelo menos o ataque allemão contra a liberdade não fechará o caminho da justiça".

"Muito outra é a sorte dos infelizes neutros. Na terra e no mar elles são as victimas do odio de Hitler. Olhae esse grupo de pequenos mas antigos e historicos Estados situados muito proximo. Olhae ainda esse outro grupo de ansiosos povos dos balkans e da bacia do Danubio, atrás dos quaes está resoluta a Turquia.

Cada um indaga, nesta noite, qual será a proxima victima ou sobre qual delles descerá o golpe dos criminosos aventureiros de Berlim. Um major allemão fez uma aterrissagem forçosa na Belgica encontrando se com elle planos para a invasão do paiz cuja neutralidade jurou respeitar a Allemanha muito recentemente. Na Rumania ha um profundo receio de que por obra de algum entendimento entre Moscou ou Berlim ella possa ser o proximo objectivo da aggressão. As intrigas allemãs procuram minar a solidariedade recentemente garantida dos slavos do sul. Precipitadamente a Suissa arma e colloca os seus homens nas bases de suas montanhas. Os hollandezes — cujos serviços a favor da liberdade da Europa serão lembrados muito depois de ter sido apagado o baldão de Hitler nas estradas rumenos — estão postados em seus diques como o estiveram no passado contra os tyrannos. Todos os escandinavos mostram-se preoccupados sob as ameaças communistas e allemãs. A soberba fibra da Finlandia em face do perigo revela de quanto são capazes os homens livres.

O serviço prestado pela Finlandia á humanidade é magnifico. Expuzeram-se para que todo o mundo pudesse contemplar a incapacidade militar do exercito e da aviação russa. As muitas illusões sobre a Russia esvaeceram-se nesta encarniçada luta de semanas no Circulo Arctico. Qualquer um póde ver como o communismo agita a alma da Nação. Como avilta um povo sequioso de paz e demonstra que a sua base abominavel está na guerra. Não podemos adeantar qual será o destino da Finlandia, mas não se poderá apresentar espectaculo mais lutuoso no que reste da humanidade qual o desta esplendida raça nordica, se fossem por fim condemnada á servidão peor que a morte pela estupida força brutal ou á superioridade esmagadora do numero. Se a chamma de liberdade que ainda arde tão luminosamente no congelado Norte fosse por fim suffocada poder-se-ia com toda a propriedade vaticinar-se o regresso ás obscuras edades, quando foi borrado todo o vestigio de progresso humano durante dois mil annos.

"Mas, que succederia se todas as nações que mencionei, em impulso espontaneo, cumprissem seu dever de conformidade com o acto da Liga das Nações e se levantassem junto com os imperios britannico e francez contra a aggressão? Hoje sua critica situação é lamentavel e será muito peor. Inclinam-se humildemente perante as ameaças de violencia da Allemanha, favorecendo-a de muitas fórmas, emquanto se confortam com o pensamento de que a Grã Bretanha e a França triumpharão e que observarão estrictamente todas as leis e convenções, cuja violação só pode proceder do lado allemão. Cada uma confia em que emquanto se dê de comer ao crocodillo, este a deixará para a devorar em ultimo logar. Todas esperam que a tormenta passará antes que chegue sua vez de serem devoradas. Mas a tormenta não passará. Rugirá mais fortemente — talvez mais amplamente. Propagar-se-á para o Sul, propagar-se-á para o Norte. Não haverá escapatoria a menos que seja mediante uma acção de conjunto. Se em algum momento da luta que travam a Grã Bretanha e a França estas tiverem que fazer uma paz vergonhosa só restaria aos menores Estados da Europa, com suas possessões, serem incluidos entre as barbaries contrarias mas semelhantes ao nazismo e bolchevismo.

"E' certo que enfrentamos uma superioridade numerica, mas não é uma novidade em nossa historia. Muito poucas guerras foram ganhas somente com a quantidade. A qualidade e a vontade, a situação geographica, os recursos naturaes e financeiros, o dominio dos mares e acima de tudo a causa que provoca a adhesão espiritual de milhões, demonstraram serem os factores decisivos na historia da humanidade. Se fosse de outro, como poderia a raça dos homens surgir sobre a dos macacos? Como teria desenvolvido a moral? Como teria avançado através dos seculos para os amplos conceitos da compreensão, da liberdade e do direito?

"Como poderia ter distinguido os raios de luz que nos guiam pelas obscuras aguas e hoje pelos chammejantes campos de batalhas, para melhores dias?

"Os numeros não nos confundem, mas ainda ... por elles, não ha razão para duvidar que o crescente e rapido poderio das nações do imperio Britannico é utilizado de accordo, e estará em harmonia com os magnificos esforços da Republica Franceza. Nem em quantidade nem em peso, nada nos faltará.

"Olhando por traz da descarada frente nacional-socialista, como podemos fazer, vemos muitos e notaveis symptomas de desintegração psychologica e physica. Vemos a escassez de materias primas que começou a affectar a qualidade e o volume da industria bellica allemã. Sentimos que a hesitação divide os seus conselhos e as duvidas que perseguem e demoralizam os que contam apenas com a força. No encarniçado e premente conflicto que enfrentamos nada reservaremos e não deixaremos que ninguem nos interrompa no serviço da causa commum".

Que as grandes cidades de Varsovia, Praga e Vienna vertem suas lagrimas em meio de sua agonia. O que mais contribuiria para determinar a acção dos neutros é sua convicção de que cada vez é maior o poderio e a determinação dos alliados occidentaes. Esses pequenos Estados estão alarmados com o facto dos Exercitos allemães serem mais numerosos, de sua avação ser tambem mais numerosa e tambem dos Exercitos se encontrarem mais perto delles do que as forças da Grã-Bretanha e da França. Sua libertação é certa. Chegará o dia em que os sinos da alegria repicarão outra vez na Europa quando as nações victoriosas projectarem e construirem a casa da tradição da justiça e da liberdade onde haverá cabida para todos.

Serviço Telegraphico do Exterior

Nosso serviço telegraphico do exterior, é fornecido pelas seguintes agencias:

A. Nacional — Agencia Brasileira.

United Press — Agencia Norte-Americana.

As Forças Aéreas Francezas, Inglezas e Allemãs em Grande Actividade

Apparelhos britannicos realizam vôos de reconhecimento sobre varias cidades do Reich --- As patrulhas de ambos os lados fazem incursões

LONDRES, 20 (Agencia Nacional) — Um communicado official de guerra francez, distribuido á Agencia ingleza Reuter, informa que as forças aereas francezas, inglezas e allemãs têm se mostrado particularmente activas nas ultimas 24 horas. Os apparelhos inglezes realizaram longos vôos de reconhecimento sobre o norte da Allemanha, passando sobre varias cidades do adversario. Por seu turno, os aviões germanicos voaram sobre o norte e oriente da França, mostrando-se tambem activos nas linhas de frente. Um Messerschmidt—109 foi derrubado por apparelho de caça francez.

As condições atmosphericas continuam particularmente desfavoraveis, com especialidade na região dos Vosges, onde o thermometro registou hontem 11° F. abaixo de zero. Esse facto não impediu entretanto que as patrulhas proseguissem sua acção bellicosa, tendo uma dellas se aprofundado em territorio allemão, onde teve de lutar com um destacamento inimigo, antes de poder regressar á sua posição.

OS DOIS FACTOS IMPORTANTES DE HONTEM

PARIS, 20 (U. P.) — Dois factos importantes caracterizaram a guerra na frente occidental. O primeiro foi a chegada de mais duas divisões allemãs ás fronteiras da Belgica e da Hollanda e o segundo a audaz incursão realizada hontem por uma patrulha franceza.

Um representante do Ministerio da Guerra informou que o serviço secreto do exercito havia annunciado a concentração de duas novas divisões allemãs nas fronteiras da Belgica e da Hollanda.

Esta noticia tende a confirmar os temores da Belgica e da Hollanda de um ataque allemão.

Quanto ás acções de hontem, uma forte patrulha franceza penetrou profundamente, á noite, de surpresa nas linhas allemãs do sector do Rio Blies e regressou ao ponto de partida com valiosos dados, tendo soffrido pequenas baixas.

Aproveitando a tendencia do inimigo em não se aventurar durante as noites muito frias, um destacamento francez bem equipado se internou na terra de ninguem e depois de matar ou aprisionar as sentinellas das guardas avançadas inimigas, chegou até ás proximidades das primeiras fortificações da Linha Siegfried, antes dos allemães poderem entrar em acção. Os francezes sustentaram tenaz encontro com os allemães e se retiraram conforme um plano preestabelecido.

As patrulhas francezas regressaram com informações sobre as baterias inimigas e com prisioneiros em quantidade sufficiente para justificar esse ataque nocturno. A necessidade de provocar o inimigo para que reaja é consideravel, como uma prova mais de que o commando allemão não quer obrigar seus soldados a lutarem nessa fronteira glacial com as tropas francezas bem abrigadas e equipadas para resistirem á inclemencia do tempo. Com effeito, a onda de frio que açoita a Europa desde a Finlandia até ao Atlantico e Mediterraneo, fez-se sentir na frente occidental sobretudo no sector dos Vosges, onde a temperatura foi de 24 graus abaixo de zero.

O frio não impediu, entretanto, as actividades das forças aereas alliadas e allemãs, embora os pilotos, apesar da grande quantidade de roupa que vestem, tambem soffram, se bem que em menor grau do que as forças de terra. A aviação britannica voou sobre o norte da Allemanha para tomar photographias, aproveitando a claridade do céo.

Por sua parte os francezes estiveram muito activos realizando vôos sobre as posições allemãs para tirar photographias e observar a disposição das tropas.

Os allemães reagiram, por sua vez, tendo varios de seus aeroplanos de reconhecimento, com equipamentos photographicos, voado sobre a França e em particular sobre as posições da fronteira franco-belga, com o proposito de ver se os alliados mandaram tropas para esse limite em consequencia do alarma causado na Belgica e na Hollanda pela concentração de forças allemãs nas fronteiras desses paizes.

O Ministerio do Ar da França annunciou que durante um dos vôos de reconhecimento dos allemães foi derrubado um apparelho de caça que protegia os exploradores.

COMMUNICADO DO GOVERNO ALLEMÃO

BERLIM, 20 (U. P.) — O ultimo communicado do governo allemão diz o seguinte: "Mosella e bosques do Palatinado — Uma patrulha allemã de exploração capturou varios soldados inimigos num encontro com uma patrulha franceza.

"As forças aereas realizaram vôos de reconhecimento sobre a Grã Bretanha e a França. Durante os vôos sobre o Norte da França travaram-se varios combates aereos. Perdeu-se um avião allemão".

Caso se restabeleça o trafego na Ponte de Pinheiro

A CORRESPONDENCIA RETIDA, JUNTAMENTE COM A DE HOJE, SEGUIRA' NOS NOCTURNOS DESTA NOITE

Da Agencia Nacional recebemos a seguinte nota:

"A Directoria Regional dos Correios e Telegraphos do Districto Federal informa que as malas postaes encaminhadas pelos nocturnos de hontem para São Paulo e sul do paiz deixaram de seguir, em consequencia do accidente de Pinheiro, provocado pelo grande temporal que desabou na capital e em diversas localidades daquelle Estado. Para serem baldeadas em Pinheiro, foram, apenas, encaminhadas as malas de expressas e de registrados bem como as de localidades ao longo da Central do Brasil, no RP—1.

A correspondencia retida, juntamente com a de hoje, seguirá nos nocturnos desta noite, caso se restabeleça o trafego na ponte de Pinheiro, como espera a Central do Brasil, quando tambem chegará ao Rio a correspondencia de S. Paulo, carregada no nocturno de hontem.

Caso contrario, toda a correspondencia que continuar retida passará sob baldeação, nos diurnos de amanhã".

Despachou com o ministro do Trabalho o presidente do Conselho Actuarial

Esteve hontem, no Ministerio do Trabalho, em despacho com o titular da pasta, sr. Waldemar Falcão, o sr. Paulo Camara, presidente do Conselho Actuarial, o qual lhe apresentou o resultado das avaliações actuariaes das Caixas de Aposentadoria e Pensões dos Portuarios de Santos, dos Ferroviarios da Mogyana, Sorocabana, Paulista, São Paulo Railway, Noroeste do Brasil e Viação Ferrea do Rio Grande do Sul, dos Empregados dos Serviços de Tracção, Luz, Força e Gaz do Rio de Janeiro e de São Paulo e dos Serviços Urbanos por concessão em Porto Alegre.

Estas avaliações foram effectuadas pelo Serviço Technico Actuarial do Conselho Nacional do Trabalho e pelo Orgão Central do Actuariado.

A situação das emissoras em face da nova legislação do D. P. I.

O QUE FICOU ASSENTADO EM REUNIÃO DOS DIRECTORES DE ESTAÇÕES NA DIVISÃO DE RADIO

O sr. Julio Barata director da Divisão de Radio do D. I. P. recebeu hontem, em seu gabinete, os directores das emissoras desta capital.

Num ambiente de cordialidade, teve então o sr. Julio Barata opportunidade de alludir á nova lei, que organizou o D. I. P. e que veiu regular o funccionamento das estações de radio, a qual exprime a boa vontade do governo em conciliar os interesses dessas empresas com as necessidades de ordem geral. Accentuou, ainda, que dentro desse plano de cooperação está sempre prompto a receber sugestões das partes interessadas.

Mostrou ainda o director da Divisão de Radio como funccionará a repartição que já está organizada e pode attender a todas as finalidades que a lei lhe estabeleceu.

No despacho dos processos sobre programmações, etc. haverá toda a presteza, de sorte que não sejam prejudicadas as estações nos seus serviços. Fez por fim, varias considerações sobre o espirito da lei n. 1.949 e sobre a necessidade de levantar o padrão de cultura e de arte do radio para que elle cumpra sua missão educativa.

Falaram, a seguir, varios directores de estações de radio, salientando que estão dispostos a collaborar com o governo em sua obra de alcance nacional, o que será possivel dentro do ambiente de cordialidade que existe entre elles e o proprio governo.

Doenças dos
INTESTINOS
Dr. LAURO BORGES
RODRIGO SILVA, 14-3.º andar — Tel. 22-1250

Sómente motoristas habilitados poderão dirigir carros da Central

O director da Central do Brasil recommendou que só fossem entregues carros da citada via férrea a motoristas devidamente habilitados pela repartição competente e matriculados.

Dom Sebastião Leme

A PASSAGEM DA SUA DATA NATALICIA

D. Sebastião Leme

O dia de hontem, que foi o dia da cidade, reune sempre ás solennidades commemorativas da sua fundação as que se traduzem na lembrança de passar na mesma data o anniversario natalicio de sua eminencia o cardeal dom Sebastião Leme.

Assim, as festas do povo e da egreja exprimem um especial carinho através das manifestações de apreço e elevada consideração de que foi alvo o chefe da Egreja Catholica no Brasil, figura insigne sob todos os aspectos.

Mas, os jubilos do dia de hontem, pela passagem do natalicio de sua eminencia o cardeal dom Sebastião Leme, não se circumscreveram apenas á nossa capital, visto como foram sentidos pelo paiz inteiro, o qual recebeu as bençãos do grande sacerdote, tendo bem presente a justissima fama de suas virtudes peregrinas e de todos os seus gestos de paternal doçura com que demonstra e prova como está attento e vigilante ás alegrias e ás inquietações do nosso povo.

As festividades do 31.º anniversario do "Regimento Sampaio"

Revestir-se-ão de maior brilhantismo as festividades commemorativas do 31.º anniversario de criação do 1.º Regimento de Infantaria, da guarnição da Villa Militar, hoje Regimento Sampaio, que terão logar amanhã, dia 22, no quartel dessa unidade. Comparecerá o ministro da Guerra, acompanhado de numerosas outras altas autoridades militares, devendo as solennidades terem inicio desde o toque da alvorada até o de silencio. A chegada do ministro Eurico Dutra está prevista para as 9 horas.

O coronel Alexandre Zacharias de Assumpção, commandante dessa unidade, avisa por nosso intermedio que o uniforme para as solennidades diurnas inclusive o almoço, fica alterado para "verde oliva desarmado", e não como está marcado no convite.

A Cooperativa dos Pescadores vae iniciar a exposição do pescado fresco

Estiveram hontem no gabinete do ministro da Agricultura varios directores da Cooperativa dos Pescadores do Rio de Janeiro, que apresentaram ao sr. Fernando Costa amostras de acondicionamento de sardinhas frescas, frigorificadas, destinadas á exportação para o exterior.

A Cooperativa dos Pescadores vem de firmar avultados contratos com a praça de Buenos Aires, onde o pescado nacional tem grande aceitação.

A conservação do pescado fresco, adoptado pela referida Cooperativa, é um privilegio, só pertencente aos pescadores desta organização, e que garante o estado do producto, por tempo indeterminado.

A execução das leis de protecção ao trabalho em São Paulo

Ha poucos dias foi assignado, pelos srs. ministro Waldemar Falcão e interventor Adhemar de Barros no Ministerio do Trabalho, um Convennio entre esse Ministerio e o Governo do Estado de São Paulo, para attribuir ao referido Estado a execução em seu territorio, das leis de protecção do trabalho e de assistencia social.

Agora o sr. presidente da Republica vem de expedir um decreto-lei do teor seguinte:

"Art. 1.º — A execução das leis de protecção ao trabalho no Estado de São Paulo ficará a cargo, não só da competente Inspectoria Regional do Ministerio do Trabalho, Industria e Commercio mas tambem do governo do mesmo Estado, por intermedio do Departamento Estadual do Trabalho, nos termos do convenio celebrado em data de 12 de janeiro de 1940 entre aquelle e o Governo Federal, o qual fica approvado e fazendo parte integrante deste decreto-lei.

Art. 2.º — O presente decreto-lei entrará em vigor á data de sua publicação, revogadas as disposições em contrario."

Dr. José de Albuquerque
CLINICA ANDROLOGICA
DOENÇAS SEXUAES DO HOMEM
Rua do Rosario, 172. De 1 ás 7

Parte hoje para Pernambuco o ministro da Agricultura

O SR. FERNANDO COSTA VAE PRESIDIR A CERIMONIA DO ENCERRAMENTO DA EXPOSIÇÃO DE PECUARIA NAQUELLE ESTADO

Attendendo o convite que lhe foi feito pelo interventor Agamemnon de Magalhães, parte hoje, ás 10 horas da manhã pelo vapor "Pedro II", com destino a Recife o ministro Fernando Costa, que vae presidir naquelle Estado a cerimonia do encerramento da Exposição de Pecuaria annexa á Exposição Nacional em Pernambuco.

Ministro Fernando Costa

Aproveitando a opportunidade s. ex. inspeccionará os serviços subordinados ao Ministerio a seu cargo, que se acham installados nos Estados de Pernambuco, Parahyba, Rio Grande do Norte, mui especialmente aos que se referem á localização do Instituto Agronomico do Nordéste e que aproveita as installações da Estação Experimental de Curado nas proximidades de Recife.

Taes trabalhos estão sendo executados pelo Ministerio da Agricultura e fazem parte do plano de Experimentação Agricola organizado pelo governo, plano esse que foi iniciado com a criação do Instituto Agronomico do Norte e varias Estações de Experimentação, em diversas regiões do Norte do paiz.

Acompanham o ministro Fernando Costa nessa viagem, o sr. Celso Azevedo Marques, official de gabinete, dr. João Mauricio, director de Divisão do Material, e outros funccionarios de categoria do Departamento de Defesa da Producção Animal.

Durante a ausencia do titular da Agricultura responderá pelo expediente da Pasta, o dr. Carlos de Souza Duarte, director geral do D. N. P. V. e superintendente da Commissão de abastecimento.

Noticias do E. do Rio

INAUGURADA HONTEM PELO PRESIDENTE DA REPUBLICA A PRIMEIRA EXPOSIÇÃO ESTADUAL DE AVICULTURA

Com a presença do interventor federal autoridades e convidados, foi hontem inaugurada em Petropolis, pelo presidente da Republica a Primeira Exposição Estadual de Avicultura.

O sr. Getulio Vargas chegou ao local da Exposição precisamente ás 13 horas fazendo-se acompanhar do commandante Ernani do Amaral Peixoto, interventor federal, esposa, dra. Alzira Vargas do Amaral Peixoto e do seu ajudante de ordens. A' entrada do pavilhão foi recebido pelas altas autoridades do Estado.

Depois de percorrer todos os compartimentos onde se acham expostas as aves o sr. Getulio Vargas voltou ao pavilhão central, onde tomou parte, com todas as autoridades presentes, expositores e convidados, no almoço que lhe foi offerecido pelo interventor.

A commissão julgadora, composta do dr. Cesar Guimarães, do Ministerio da Agricultura, do commandante Sylvio Camargo e do dr. Frederico Rangel, considerou o melhor gallinaceo exposto o frango Plymouth branco, da gaiola n. 96, pertencente ao sr. Oswaldo Siqueira proprietario do Sitio Varzea, situado em Sacra Familia no municipio de Vassouras e melhores lotes os de Light Sussex, apresentados pelos srs. Carlos Guinle e Armenio Rocha Miranda.

Apurados os pontos attribuidos aos expositores, verificou-se o seguinte resultado: Granja Rio Petropolis, dos srs. Eduardo e Theodoro Duvivier, 746 pontos; Granja Comary, Therezopolis, do sr. Carlos Guinle, 350 pontos; Granja Iguassu', Nova Iguassu' do sr. Oliveira Castro e Granja Bella Vista, Itaipava, do sr. A. Snell, 90 pontos; Carlota Paes Carvalho, Quinta do Sil, Petropolis, 40 pontos; Jorge Peixoto, de Corrêas, 26 pontos; Cunha Lima, de Alcantara, S. Gonçalo, 23 pontos e C. A. Haassis, de Volta redonda, Barra Mansa, 15 pontos.

Não vos esqueçaes de que os cégos necessitam sempre do vosso auxilio. Encaminhando-o para A ALLIANÇA DOS CEGOS á rua 24 de Maio n.º 47 — Rio de Janeiro — Tel. 48-5202

D. Deolinda Corrêa Bertão

Falleceu hontem em sua residencia, á rua Antonio Rego, 361, Olaria, a sra. Deolinda Corrêa Bertão, esposa do sr. Antonio Dias Bertão, chefe da rotativa do DIARIO CARIOCA. O enterro terá logar hoje ás 15 horas, saindo o feretro do local acima para o cemiterio de S. João Baptista.

Continúa o Bombardeio das Populações Civis Pelos Vermelhos

(Conclusão da 1.ª pagina)

COMMUNICADO DO COMMANDO MILITAR FINLANDEZ

HELSINKI, 20 (A. N.) — A agencia ingleza Reuter deu á publicidade, o seguinte communicado official do Alto Commando militar finlandez: "No sector do isthmo da Carelia não se verificaram acontecimentos dignos de nota. A occidente do lago Ladoga, as forças finlandezas tomaram ao inimigo diversas posições fortificadas, destruindo-lhes 5 tanks e capturando 4 metralhadoras pesadas e 5 ligeiras. Numerosas patrulhas foram eliminadas durante esses combates.

Na região de Ilomantsi, as nossas forças anniquilaram completamente, um destacamento russo composto de 5 officiaes e 45 soldados.

Na região de Kutana, as patrulhas finlandezas conseguiram surprender e destruir dois tanks russos juntamente com as respectivas tripulações.

Os despachos recebidos da Laponia indicam que não ha acontecimentos de vulto, a assignalar naquelle sector. Ao contrario, na região de Markijarvi, a luta proseguiu durante toda a jornada de hoje. O inimigo demonstrou particular actividade aerea na zona oriental do golpho Finlandez, nas suas successivas tentativas de bombardeio ás posições fortificadas daquelle litoral. Ao sul da Finlandia, os aviões russos realizaram ataques a varias cidades, entre as quaes Abo, Hangoe e Hymnene, sendo tambem visadas pelas bombas inimigas as cidades de Nautse e Kajani, ao norte do paiz. Na zona de guerra do isthmo da Carelia, foram contados approximadamente 250 apparelhos russos em pleno vôo, e sobre todo o paiz, mais de 450. Não obstante essa intensa actividade aerea, ha apenas noticia de um morto e quatro feridos em consequencia da explosã ode bombas aereas russas, o que vem corroborar uma vez mais, a má qualidade do material bellico russo e a falta de efficiencia dos seus pilotos. Os nossos soldados conseguiram derrubar hoje tres aviões inimigos."

Communicado de guerra, de hontem

HELHINGFORS, 20 (U. P.) — O communicado de guerra hoje publicado diz:

EM TERRA: — No isthmo um destacamento inimigo atacou uma de nossas posições em Taipala, por quatro vezes consecutivas, no dia 19 de janeiro. Os ataques foram rechassados, registando o inimigo 40 mortos. Em outros sectores foram desenvolvidas intensas actividades de parte a parte. Na frente de leste o inimigo desfechou varios ataques contra as posições conquistadas por nossas tropas a noroeste do lago Ladoga. Em alguns pontos os combates se prolongaram até ao anoitecer, sendo todos repellidos.

Ao norte da Finlandia nada de novo aconteceu. Em Markacjaervi, na direcção de Salla nossas tropas destruiram dois tanks.

NO MAR: — Nada aconteceu.

NO AR: — Em 19 de jtneiro o inimigo effectuou pequenos ataques ao sul e ao sudoeste da Finlandia, ilhas Aaland, Kemijaervi e Kajaani. Durante a tarde os ataques continuaram sobre Hangoe, Laperanta, Kymi e Velleyarea. De accordo com informações recebidas ficou ferida uma pessoa nos ataques realizados na rectaguarda. Nossos aviões, além de realizar vôos de reconhecimento, atacaram e bombardearam varias vezes as columnas inimigas, acampamentos e locaes de concentração de tropas. Durante o dia nossos apparelhos de caça e baterias anti-aereas derrubaram sete aviões inimigos, feito esse que foi confirmado. Não se poude confirmar ainda o destino que tiveram tres outros apparelhos inimigos".

SOAM AS SIRENES DE ALARME EM HELSINGFORS

HELSINGFORS, 20 (U. P.) — Pela primeira vez desde que se iniciou a guerra russo-finlandeza, nesta capital se fez ouvir em um só dia por quatro vezes as sirenes de alarma que annunciam a proximidade da aviação inimiga.

Desde ás 11,15 horas da manhã até ás 15,40 hora em que já começa a escurecer nos curtissimos dias de inverno da Finlandia, a população viveu horas de angustia, refugiada, a maior parte do tempo, nos porões das residencias e nos demais logares onde podia estar a coberto das bombas. Não obstante, nenhuma bomba caiu sobre a cidade ou nos suburbios, pois, segundo parece, tratava-se sómente de aviões russos que passavam de largo, depois de haver desempenhado sua tarefa devastadora nas localidades do interior do paiz, especialmente no sul da Finlandia, onde, dada a frequencia dos ataques, suppõe-se que os bombardeios foram os peores de toda a contenda.

O primeiro alarma aereo foi dado ás 11,15 horas e durou 15 minutos.

A's 12,30 voltou-se a escutar as sirenes de alarma, que soaram estridentemente durante 40 minutos, até ás 13.10 horas. A's 13.32 horas, outra vez o povo teve que correr para os refugios anti-aereos, emquanto as baterias anti-aereas se faziam ouvir desta vez de fórma intermittente.

Nesta opportunidade puderam ser observados seis aviões russos que voavam em formação para o éste. Era apparente que se dirigiam para o golpho da Finlandia, depois de haverem realizado alguma série de ataques em diversos pontos do paiz. A's 14.50 horas, ouviu-se novamente, pela 4ª vez, o signal de alarma, durando até ás 15.40, quasi ao anoitecer.

Estima-se que os bombardeios levados a cabo no dia de hontem pela aviação foram possivelmente tão devastadores como os do dia anterior, senão mais, pois revelou-se em um communicado official que chegaram ao maior ponto de intensidade e de terror em toda a campanha, sendo que mais de mil bombas foram lançadas em vinte e sete logares distinctos. O numero de victimas, máo grado isso, foi mais reduzido.

O communicado official sobre os bombardeios de hontem diz o seguinte:

"Janeiro, 20 — A actividade aerea foi, hontem, extremamente viva. Os aviões inimigos arrojaram bombas em 27 logares. Mais de mil bombas foram lançadas em differentes pontos e os aviões metralharam a população, tendo um homem perdido a vida. Quatro pessoas ficaram feridas em consequencia dos bombardeios, duas dellas em estado gravissimo. Quarenta e seis casas foram destruidas ou avariadas. As bombas foram arremessadas ao norte e ao sul da Finlandia e em diversos logares ao longo do golpho da Finlandia, muitos delles áldeias sem importancia."

Emquanto a aviação russa se assenhoreia do territorio finlandez, as forças sovieticas no sector de Salla, em marcado contraste, batem-se desesperadamente, em posição defensiva, contra os continuos ataques das tropas finlandezas, que as acossam sem cessar e sem dar-lhes trégua para reorganizar-se em suas novas posições de Merkaejaervi, para onde se retiraram hontem, em um movimento estrategico.

Os finlandezes aproveitam-se da vantagem em que se encontram e atacam as forças russas pela frente e pelos flancos. A luta se desenrola em uma região deserta, coberta de densa floresta e de vasto lençól de neve. Os russos parece que se apercebem da gravidade de sua situação devido á extensão de suas linhas de communicação com os centros de abastecimento, pois o extremo da columna se encontra a 145 kilometros de sua base mais proxima, a estrada de ferro de Murmansk.

No sul, a luta reiniciou-se com grande impetuosidade ao norte do lago Ladoga, onde os finlandezes assumem a iniciativa e onde dominaram varios ataques russos, que tinham como objectivo flanquear a linha Mannerheim.

No momento, parece que os chefes do exercito sovietico deixaram em suspenso toda a idéa de effectuar um ataque frontal por terra, para irromper através das defesas da linha Mannerheim.

ESPERADO NO URUGUAY

O CHANCELLER OSWALDO ARANHA

Sr. Oswaldo Aranha

MONTEVIDE'O, 20 (United Press) — O ministro do Exterior do Brasil, dr. Oswaldo Aranha, é esperado aqui no dia 25 demorando-se até o dia 27. Ainda não foi divulgado o programma official, mas sabe-se extra-officialmente que será recebido no porto pelo ministro das Relações Exteriores, sr. Guiani, comitiva official e corpo diplomatico estrangeiro.

Pouco depois o ministro Oswaldo Aranha visitará o sr. Guaiani no seu Ministerio sendo recebido mais tarde pelo presidente Baldomir. A' tarde o dr. Oswaldo Aranha offerecerá uma recepção na séde da embaixada brasileira, á qual comparecerão o presidente da Republica, o ministro do Exterior, outros membros do gabinete, altos funccionarios, corpo diplomatico e numerosos convidados especiaes. A' noite o ministro Guiani offerecerá o banquete de honra ao ministro brasileiro e esposa no edificio Cabildo, séde da chancellaria uruguaya. No dia 25 será organizada uma excursão ás praias do léste do paiz da qual participarão o hospede brasileiro e sua comitiva membros do governo uruguayo, especialmente convidados. No dia 26 ao meio dia o presidente Baldomir e [illegible] um almoço ao ministro Oswaldo Aranha e senhora, no palacio presidencial. No dia 27 realizar-se-hão as despedidas e partida do ministro brasileiro em avião destinando-se á sua estancia em Uruguayana.

Os omnibus chocaram-se violentamente

FERIDOS NO DESASTRE O NOSSO COMPANHEIRO DE REDACÇÃO CARLOS NUNES E UM FUNCCIONARIO MUNICIPAL

Na Estrada Rio-Pretropolis, proximo á estação de Amorim, verificou-se hontem, á noite, um lamentavel accidente, do qual foram victimas o nosso companheiro de redacção Carlos Nunes e o funccionario municipal Nestor Tangerina.

Ambos viajavam, com destino á Bomsuccesso no auto-omnibus n. 13 da Companhia Viação Estrella do Norte, quando foram colhidos pelo desastre brutal.

Correndo em grande velocidade, o pesado vehiculo, mal entrara na recta que liga a estação de Amorim a de Bomsuccesso, chocou-se com o auto-omnibus n. 20 da mesma companhia que, em grande velocidade, tambem trafegava em direcção á cidade.

A collisão foi violenta. Partiram se os vidros das janellas do carro, sendo o nosso collega attingido no rosto, pescoço e braços, pelos estilhaços, que lhe produziram profundos ferimentos.

Mais infeliz porém, foi o seu companheiro de viagem Nestor Tangerine, de 44 annos de edade, casado, residente á rua Leopoldina Rego n. 833, que teve o braço esquerdo arrancado.

As victimas foram conduzidas para o Hospital Getulio Vargas e ali medicadas pelo dr. Faria Lemos.

O nosso collega, felizmente, após os curativos recolheu-se a sua residencia, não inspirando serios cuidados o seu estado. Nestor entretanto foi transportado para o Prompto Soccorro em estado grave.

Litvinoff destituido de suas funcções

STOCKHOLMO, 20 (Agencia Nacional) — Despachos particulares de Moscou revelam que o antigo commissario russo do Exterior, Maxim Litvinoff, e seu irmão foram afastados das funcções que occupavam ultimamente, devido á sua manifesta opposição ao ataque russo á Finlandia.

O irmão do antigo commissario do Exterior havia sido recentemente designado para negociar com as autoridades allemãs, a permuta das populações allemãs e ukranianas residentes na Polonia.

E' o que informa a agencia italiana Stefani.

AGUA, AFINAL!

(Conclusão da 1.ª pagina)

até hoje registada em todo o paiz. Promptos todos os serviços, depois de cerca de quatorze mezes de trabalho ininterrupto para a realização da maior obra no genero em todo o mundo, resta ainda um pequeno detalhe para o qual são necessarias apenas oitenta horas de paciencia: a limpeza dos tubos adductores, para retirar da agua que por elles passará em pressão fulminante, o gosto de alcatrão resultante das juntas de ligação dos canos entre si. Terminado esse trabalho, cuja execução já se iniciou em sete pontos differentes, com uma descarga diaria de 140 milhões de litros dagua para pequenos rios das proximidades, será aberta definitivamente a ligação de Inhaúma, fazendo passar a agua de Ribeirão das Lages para a rêde de distribuição urbana do Serviço de Aguas e Esgotos.

A VISITA MINISTERIAL

Em companhia dos seus officiaes de gabinete, do director do Serviço de Aguas, engenheiro Alberto Pires Amarante, dos engenheiros do mesmo serviço, Marcello Brandão e Heitor Lahmeyer, do sr. Frederico Dahne, chefe da firma constructora das novas adductoras além de innumeros jornalistas, o ministro Gustavo Capanema esteve em visita ás obras de ligação que se ultimam em Inhauma.

Queria verificar, pessoalmente, o desenvolvimento dos trabalhos em vesperas de terminarem. E, ao chegar, vendo a agua jorrando de um pequeno tubo de sangradouro a 400 litros por segundo, o ministro da Educação não póde conter o enthusiasmo, exclamando:

"Ahi está a agua!".

O ministro Capanema fez questão de, pessoalmente, explicar aos jornalistas a razão de estar aquella quantidade fabulosa de agua sendo despejada num rio que passa ao lado. E diz que aquella descarga se faz para deixar o liquido completamente livre dos residuos do material de construcção existentes no tubo de concreto armado, assim como para fazer desapparecer o odor e gosto de alcatrão da mesma causa. E' essa a limpeza que se está fazendo no momento, por um espaço de 60 a 80 horas, periodo cujo termino já se acha proximo, em virtude de ter sido iniciado na manhã do dia 17 do corrente.

DISTRIBUIÇÃO A' CIDADE

Cinco linhas de adducção já existem para fornecimento de agua á cidade. A primeira vem de São Pedro, a segunda do Rio d'Ouro, a terceira do Tinguá, a quarta do Xerém e a quinta de Mantiquira. Todas á excepção da quarta estão funccionando. E será para esta que se dirigirá a agua de Lages, vindo através da mesma até o Pedregulho, de onde será feita a distribuição á cidade. Da linha de Lages já foram feitas derivações em varios pontos do seu percurso, para abastecimento dos suburbios mais longinquos e mais proximos. Ao mesmo tempo, em sete pontos differentes, estão sendo feitas descargas da agua que já está correndo ha tres dias pelos tubos de concreto com um volume de dois terços da sua capacidade, ou seja, cerca de 140 milhões de litros por dia.

BENEFICIOS DA CANALIZAÇÃO

Durante a visita o sr. Frederico Dahne informou aos jornalistas que cerca de 100 kilometros de estradas de rodagem foram construidos durante o trabalho da canalização. Estradas abertas para o trafego de caminhões com capacidade para 10 toneladas, todas constituem um grande subsidio para a rêde rodoviaria do Rio de Janeiro, que tambem lucrou immensamente com a campanha do saneaento feita pela empresa durante os trabalhos.

Varias e extensas zonas da Serra do Mar e da Baixada Fluminense tiveram que ser dragadas e saneadas pelos empreiteiros da grande obra afim de reduzir ao minimo o risco dos seus 7.000 operarios para os quaes foi mantido um serviço medico permnente com serviços de prompto soccorro em todas as residencias e um hospital para os casos graves em Campo Grande.

Com esse perfeito serviço de saneamento foi possivel evitar que um grande numero de homens ficasse exposto á malaria, tendo-se registado apenas, durante o tempo dos serviços tres casos fataes de impaludismo em menos de cem trabalhadores atacados pelo terrivel mal. Esse serviço que constitue um aspecto ainda não salientado nos trabalhos de adducção de Ribeirão das Lages, completado pelo exame prévio de todos os homens em actividade deu, conforme se pode verificar o melhor dos resultados.

Outro aspecto interessante da historia da adducção de agua á Capital da Republica é o que se refere ao pessoal agora treinado nessa especie de serviço. Milhares de operarios especializaram-se e são hoje technicos em diversos sectores da construcção. Basta dizer-se que, somente, durante o serviço de assentamento dos tubos onde no inicio da construcção se assentavam 50 tubos num mez verificou-se que, no quarto mez essa mesma capacidade de trabalho era realizada em apenas uma semana, chegando-se mesmo a assentar 600 tubos durante um unico mez.

PARA OS PRIMEIROS DIAS

Terminada a visita do ministro da Educação e Saude, que durou mais de hora e meia, o engenheiro Alberto Amarante, director do Serviço de Aguas e Esgotos reiterou a promessa do sr. Gustavo Capanema, declarando que, nos primeiros dias da proxima semana será aberta em definitivo a ligação de Lages á rêde da cidade.

E accentuou que possivelmente, se verificarão rupturas na canalização urbana. Entretanto, essas rupturas, perfeitamente naturaes, serão tambem um beneficio para o novo serviço, como um test a que será submettida a canalização, sendo mudados os tubos incapazes de supportar a fortissima pressão.

D. Deolinda Corrêa Bertão

Após longos dias de soffrimentos, falleceu hontem a exma. sra. d. Deolinda Corrêa Bertão, esposa do nosso companheiro Antonio Dias Bertão, chefe da rotativa do DIARIO CARIOCA. Muito estimada, pela sua educação e fineza de trato, a extincta mantinha um grande circulo de amizades e ao ser conhecido o seu desenlace a residencia do nosso companheiro encheu-se immediatamente de pessoas que iam levar os seus pezames.

O enterro será hoje, ás 15 horas, saindo da rua Antonio Rego nº 361, Olaria, para o cemiterio de São João Baptista.

O balanço de 1939 da Caixa Economica Federal de São Paulo

São bem sugestivos os algarismos do balanço de 1939 da Caixa Economica Federal de São Paulo. As differenças para mais sobre as cifras de annos anteriores, falam por si sós da utilidade daquelle estabelecimento de credito para o maior desenvolvimento da capital paulista. Na carteira de emprestimos, de depositos, de penhores, em qualquer outra, taes differenças attestam um movimento crescente. Nesse balanço, que publicamos nesta edição, ha detalhes dignos de maior esclarecimento; por exemplo: o saldo dos depositos no fim de 1939 era de 667.000 contos; em 1938 era de 575.000 contos. 1939 apresenta, pois um accrescimo de 92.000 contos sobre o anno anterior.

TERRENOS
EM PRESTAÇÕES MENSAES
Muda da Tijuca -- Maria da Graça -- Realengo
Informações com Sr. Mario, á Rua Domingos de Magalhães, 51 — phone 29-4655, e no escriptorio central da
Companhia Immobiliaria Nacional
RUA DA QUITANDA, 143 — PHONE 23-2101

Caixa Economica Federal de São Paulo

CONTADORIA GERAL

BALANÇO GERAL EM 31 DE DEZEMBRO DE 1939

Ativo

Thesouraria	36.817:966$900	
Bancos	127.799:862$300	
Delegacia Fiscal	217.622:410$500	382.240:239$700
Emprestimos	249.580:055$200	
Liquidações	168:955$900	249.749:011$100
Juros a Receber	660:885$100	
Devedores Diversos	1.869:260$300	2.530:145$400
Immoveis	31.142:386$500	
Moveis e Utensilios	3.730:160$700	
Almoxarifado	59:276$200	
Bibliotheca	10:000$000	
Apolices e Acções	13.222:754$700	48.164:578$100
Valores em Garantia	498.670:165$800	
Valores em Depositos	7.119:800$000	
Valores Contratuaes	19.339:533$800	525.129:499$600
		1.207.813:473$900

Passivo

Depositantes	667.501:948$200	
Credores Diversos	988:784$600	668.490:732$800
Patrimonio	6.500:000$000	
Fundo de Reserva	6.500:000$000	
Receita e Despesa	176:572$500	13.176:572$500
Juros Antecipados	—	1.016:669$000
Garantia de Emprestimos	498.670:165$800	
Depositos de Terceiros	7.119:800$000	
Contratos de Emprestimos	19.339:533$800	525.129:499$600
		1.207.813:473$900

CONTA DE RECEITA E DESPESA

Despesa

Juros Passivos	29.918:237$000	
Despesas Geraes	6.176:948$300	
Liquidações	2:723$600	
Contribuição ao Conselho Superior.	637:104$800	
Saldo para o anno seguinte	176:572$500	36.911:586$200

Receita

Saldo Anterior	874:128$900	
Juros Activos	35.209:908$500	
Commissões e Emolumentos	771:295$900	
Rendas Diversas	56:252$900	36.911:586$200

C. C. R.

O CONSELHO ADMINISTRATIVO: Presidente — *Samuel Ribeiro*
Directores — *Sérgio de Paiva Meira*
João Baptista Pereira
A. A. Maciel

Casa Guiomar

Calçado "DADO"

E' o expoente maximo dos preços minimos

Julio N. de Souza & Cia.

Av. Passos, 120 - Rio

Tel.: 43-4424

50$ Verniz preto ou bufalo branco.

50$ Ponteado verniz, preto, bufalo branco e pelica azul.

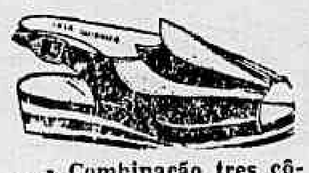

40$ Combinação tres côres, branco, azul e vermelho, preto e branco ou branco de 28 a 33.

Peçam catalogos gratis

Porte Correio

Alpercatas . . . . . 1$:00
Sapatos . . . . . . 2$000

Oito trabalhadores mortos numa explosão

LILLE, 20 (Agencia Nacional) — Em consequencia de um explosão de "grisu" occorrida na mina de carvão de Saint Benoit, morreram oito trabalhadores.

O frio em Portugal

LISBOA, 20 (United Press) — Continua nevando em varios pontos do paiz, attingindo em muitos logares a neve a sessenta centimetros de altura.

Noticias do Dasp

Acha-se aberta desde hontem, na Divisão de Selecção e Aperfeiçoamento do DASP (hall do Palacio do Trabalho), até o proximo dia 30, ás 17 horas, a inscripção á prova de habilitação para 3 vagas de extranumerarios mensalistas (Technico de Administração), da Divisão do Funccionario, do mesmo Departamento.

Os dois primeiros collocados serão admittidos com o salario mensal de um conto de reis, e o terceiro com o de 900$000.

A inscripção deverá ser feita mediante preenchimento da formula impressa, fornecida pela Divisão de Selecção assignada pelo candidato ou por seu bastante procurador, legalmente constituido, com poderes expressos para tal fim.

No acto de inscripção os candidatos deverão fazer prova de nacionalidade brasileira pela qual se verifique tambem não contar edade inferior a 18, nem superior a 35 annos, apurados até a data do encerramento das inscripções, e de identidade pela apresentação da carteira official de identidade, ou carteira de profissional juntando tambem seis copias de photographia tiradas de frente e sem chapeo.

Os candidatos inscriptos serão submettidos a exame de sanidade e de capacidade physica no Serviço de Biometria Medica do Instituto Nacional de Estudos Pedagogicos e depois, á prova de habilitação que constará das seguintes partes: a) — portuguez — escripta, pela qual o candidato revele conhecimento pratico do idioma; b) — Direito Administrativo — escripta e c) — Direito Constitucional, Civil e Penal — escripta.

Foi submettida ao estudo do DASP, pelo chefe do Governo, a exposição de motivos em que o Ministerio da Viação e Obras Publicas, attendendo ao que lhe foi suggerido pelo Departamento dos Correios e Telegraphos solicitou providencia no sentido de ser amparada a situação dos candidatos habilitados nos concursos realizados anteriormente á vigencia da lei do Reajustamento para os cargos que integram varias carreiras daquelle Ministerio.

Opinando sobre a materia o DASP concluiu pela impossibilidade de suggerir a prorogação das medidas contidas no decreto lei 1.572, de 6 de setembro ultimo, visto como a da Divisão e Selecção e Aperfeiçoamento já tem em andamento a organização dos concursos para carreiras referidas pelo Ministerio da Viação, o que não aconselha a prorogação do prazo de validade daquelles que prescreverem.

A CANETA TINTEIRO

SENSACIONAL

NO SEU ABASTECIMENTO MAGICO

10 ANNOS DE GARANTIA

Deposito transparente pena de ouro e ponta de IRIDIO

A' venda: Papelaria "Modelo" — Papelaria Queiroz — Papelaria "União" — Casa Rio Branco — Olympio de Campos & Cia. — Papelaria "Esteves" — Casa Marzullo — A. Coutinho & Cia.

Distribuidores para todo o Brasil:

HACHIYA, IRMÃOS & CIA.
R. THEOPHILO OTTONI, 85

Afundou no Mar do Norte

LONDRES, 20 (United Press) — O vapor "Mile End" de 900 toneladas afundou no Mar do Norte em consequencia de um choque. Receia-se que tenham desapparecido varios tripulantes. Os sobreviventes desembarcaram na costa Noroeste.

Inaugurada em Lisboa a Exposição Cultural

LISBOA, 20 (United Press) — O presidente Carmona, acompanhado pelos ministros da Educação, do Interior, o presidente da Municipalidade, do embaixador do Brasil e outras personalidades, inaugurou nesta capital a Exposição Cultural relativa ao Aqueducto das Aguas Livres, em que figura vasta documentação acerca da importante obra Joanina.

Novos museologistas brasileiros

A ENTREGA DOS DIPLOMAS DA TURMA DE 1939

A turma de museologistas que terminou o seu curso no Museu Historico Nacional, o anno passado, receberá na proxima 3.ª feira os diplomas de conclusão de seus estudos.

Como se sabe pelos moldes da Sourbone, é mantido naquelle Museu ha varios annos este curso, dirigido pelo sr. Gustavo Barroso, com o auxilio de varios funccionarios daquelle instituto cada qual leccionando uma especialidade de technica de museus.

A turma que concluiu o curso é composta dos seguintes alumnos: sras. Maria Torres de Carvalho Barreto e Maria do Carmo Amaral Pinto; senhorinhas Jeny Dreyfs, Lygia Martins Costa, Maria de Lourdes Barbosa de Oliveira, Marina de Vasconcellos, Lucy de Paula Ramos, Maria Nazareth Clarck do Amaral, Nilza Adaucto Botelho, Heloisa de Moraes Limongi, Maria de Lourdes Clarck do Amaral, Nilza de Magalhães e Nise Helena Zavataro professores Antonio Traverso e Manoel Monteiro e sr. Luiz de Mendonça.

Terminando os seus estudos, os diplomandos farão celebrar naquelle dia, missa em acção de graças na matriz do Coração de Jesus, á rua Benjamin Constant.

Durante a cerimonia religiosa se fará ouvir a sra. Maria Torres de Carvalho Barreto em trechos sacros de Papini, Armand Gruné e Faure, estando a parte musical entregue á direcção da sra. maestro Stutt.

A's 15 horas no Museu Nacional, terá logar a cerimonia de entrega dos diplomas.

Por falta de fundamento legal

O MINISTRO DO TRABALHO NÃO CONHECEU DO PEDIDO DE AVOCAÇÃO

O Syndicato dos Trabalhadores em Transportes Terrestres pediu ao ministro do Trabalho, pelos seus associados Manoel Francisco de Oliveira e José Felix da Cruz, fosse avocado o processo em que são partes esses associados e a firma "Elevadores Schindler do Brasil S. A.". Nos termos, porém, do parecer da Procuradoria do Departamento Nacional do Trabalho o titular do Trabalho deixou de conhecer do pedido por falta de fundamento legal.

Facilitando o abrigo para as familias dos maritimos

O MINISTRO DO TRABALHO CONTINUA RECEBENDO CONGRATULAÇÕES POR MOTIVO DA INSTALLAÇÃO DA CARTEIRA DE FIANÇA DO I. A. P. M.

O ministro do Trabalho, sr. Waldemar Falcão, continua recebendo a proposito da installação da Carteira de Fiança do Instituto de Aposentadoria e Pensões dos Maritimos telegrammas de felicitações das varias associações de classes interessadas. Entre outros, o ministro do Trabalho recebeu o seguinte:

"A Federação Nacional dos Maritimos hypotheca a v. ex. a sua gratidão pela prompta execução da portaria que criou a Carteira de Fiança de alugueis de casa para os trabalhadores da marinha mercante nacional. Congratulamo-nos, ainda, com v. ex. pela presteza com que a administração do Instituto dos Maritimos tornou realidade a grandiosa iniciativa do governo. Respeitosas saudações. (a.) — Nelson Procopio de Souza, presidente.

O titular do Trabalho recebeu, tambem, entre outros, telegrammas de congratulações do Syndicato Nacional de Camara, Culinarios e Panificadores Maritimos, Syndicato dos Commissarios da Marinha Mercante, Syndicato dos Motoristas da Marinha Mercante, Syndicato Associação dos Carpinteiros Navaes, Centro Nacional dos Radio-Telegraphistas da Marinha Mercante, Syndicato dos Auxiliares Technicos, Mestres, Contra-Mestres e Encarregados Artifices de Estaleiros Navaes, Syndicato dos Conferentes da Marinha Mercante e Syndicato Nacional dos Contra-Mestres e Marinheiros da Marinha Mercante.

Dispondo sobre sargento que attingiu tempo para reforma e está processado

Em officio n. 934, de 17 de agosto de 1939, dirigido ao commando da 8ª Região Militar, e encaminhado através da secretaria geral o commandante do 26º B. C. consulta se um sargento, que attingiu a idade para requerer reforma e que se acha á disposição da Justiça, como incurso no artigo 166 do Codigo Penal Militar, tendo sido denunciado, póde receber o amparo legal do Estado, de accordo com a Lei de Inactividade". Em solução, declara o ministro da Guerra, para publicidade em Boletim do Exercito, que só da sentença condemnatoria proferida afinal, em ultima instancia, por Tribunal competente, ou de lei especial, antes mesmo da decisão referida, decorrem effeitos suspensivos ou resolutorios de direito individual. Resolvo pois, affirmativamente, a consulta, suppostos: — Expresso o direito á reforma, o réo ainda em processo e a inexistencia de lei com effeito suspensivo do direito adquirido.

Escola Superior de Commercio

(Reconhecida Officialmente)
FUNDADA EM 1913

O maior, o melhor e o mais rigoroso estabelecimento de ensino commercial do Brasil

TAXAS MENSAES UNICAS:

Curso Fundamental	30$000
Curso Propedeutico	40$000
Curso de Contador	50$000
Curso Superior de Administração e Finanças (Bacharelado)	30$000

MATRICULAS ABERTAS

Aulas diurnas e nocturnas — Curso de revisão para exames de admissão em Fevereiro

PRAÇA DA REPUBLICA, 58, 60 e 62
(LADO DA PREFEITURA)

Telephone: 42-0406 RIO

Explosão numa fabrica de fogos de artificios

A MORTE TRAGICA DE UM OPERARIO

S. PAULO, 19 (Agencia Nacional) — Na manhã de hoje occorreu uma violenta explosão numa fabrica de fogos de artificio á rua Iguatemy, no bairro de Pinheiro desta capital. As verdadeiras causas do sinistro não foram ainda apuradas, visto que do pequeno barracão onde se achava installada a fabrica, restaram apenas duas estacas de madeiras. Os escombros foram atirados a grande distancia quebrando vidraças nos predios mais proximos que alarmou os moradores da redondeza.

No sinistro morreu o operario Vignoli.

Regressa de São Bento o director do Fomento da Producção Vegetal

S. S. INSPECCIONOU VARIOS SERVIÇOS SUBORDINADOS AO MINISTERIO DA AGRICULTURA NAQUELLE ESTADO

Regressando de S. Paulo, onde esteve por determinação do ministro Fernando Costa inspeccionando serviços subordinados ao Ministerio da Agricultura, o sr. Gastão de Faria, director de Divisão do Fomento da Producção Vegetal, conferenciou demoradamente com o titular da Agricultura sobre o que teve occasião de observar naquella unidade da Federação. O referido technico tratou ainda de varios assumptos ligados ao combate á erosão e á broca, que, periodicamente costumam atacar os algodoaes daquelle Estado. Immediatamente o ministro providenciou junto ao director da Defesa Sanitaria Vegetal para que fossem tomadas todas as medidas necessarias ao combate á broca e á murcha do algodoeiro de accordo com as suggestões apresentadas pelo referido technico.

CAFE' PARA ITALIA

Encarrega-se do envio de saquinhos de 10 kilos para Italia. Informações com H. SALLES — Quitanda 199 — 2.º — Rio de Janeiro.

Casa Sucena

FANTASIAS DE LUXO

Vestidos para soirée e passeio

Tecidos e guarnições para costumes de qualquer época. Officinas dirigidas por artistas especializados

Avenida Rio Branco, 76 a 86

A Situação Mundial

RESUMO DOS ACONTECIMENTOS ORGANIZADO PELA AGENCIA NACIONAL — BRASIL

SABBADO, 20 DE JANEIRO DE 1940 — A accusação formulada pelo sr. Max Braun, antigo presidente de um escriptorio no Sarre, é o assumpto que no momento mais prende a attenção dos meios diplomaticos. Max Braun revela no seu artigo publicado no "Petit Parisien" que os srs. Hitler e Ribbentropp tinham organizado um "gabinete negro" designação dada aos serviços secretos allemães, e cuja missão consistia em se apoderar dos codigos das chancellarias e de toda e qualquer informação de via diplomatica. Max Braun chega a dizer que esse "gabinete negro" violou segredos diplomaticos e interceptou os codigos utilizados pelas missões estrangeiras. E explica elle, então que por esse meio o chanceller Hitler conseguiu ser até 1939 o homem mais bem informado do mundo.

Em virtude de terem o Mexico e o Chile se negado a assignar o protesto americano contra a invasão da Finlandia, o mesmo não será mais formulado. Foi o que notificou o governo do Uruguay no Chile.

Por uma decisão unanime o Senado francez approvou o projecto de expulsão dos deputados communistas.

Assim, de hoje em diante, o Parlamento francez não contará com mais nenhum representante ligado á orientação de Moscou. Todos os senadores concordaram que era necessario supprimir a propaganda de um credo diverso das tradições francezas evitando-se que o paiz tivesse minada a sua defesa.

Está sendo travada uma violenta batalha na região de Markas, onde o exercito invasor concentrou 40.000 homens, depois da retirada que realizou em toda a frente de Salla.

O Estado Maior finlandez segundo noticias de Helsinki, desconhece o verdadeiro motivo da subita retirada das forças russas, acreditando entretanto que os factores que contribuiram para essa attitude sejam a intensidade do frio e os revezes soffridos em dias consecutivos. Qualquer que tenha sido, porem, o motivo dessa retirada o que os finlandezes julgam innegavel é que obtiveram mais uma de suas grandes victorias, principalmente naquella região, onde os russos penetraram profundamente logo nos primeiros dias de guerra. O communicado russo allude a acções de patrulhas e fala em encontros sem importancia. Annuncia tambem que no isthmo da Karelia, o inimigo soffreu innumeras baixas.

O papa Pio XII enviou uma mensagem pessoal ao presidente Roosevelt. Isso é sem precedentes nos tempos modernos. O [illegible] dessa mensagem enaltece os esforços desenvolvidos pelo chefe do governo norte-americano em pról da paz. O ministro do Exterior da Hespanha desmentiu, publicamente, que o governo de seu paiz tivesse encabeçado qualquer movimento de paz e que tenha com esse objectivo enviado qualquer mensagem ao papa. Os observadores militares inglezes estão firmemente convencidos de que a invasão da Belgica e da Hollanda foi, apenas, adiada. Todas as propriedades do antigo Estado polonez foram confiscadas de accordo com o decreto baixado pelo marechal Goering.

Devorado Pelo Fogo Um Predio na Rua do Riachuelo

OS PREJUIZOS SOBEM A CENTENAS DE CONTOS DE REIS

Os moradores do predio n. 42 da rua do Riachuelo e dos que lhes ficam proximos foram despertados na madrugada de hontem, por fortes rolos de fumo que se desprendiam do interior daquelle edificio, em cujo andar terreo está installada a fabrica de amassadeiras e fornos para padarias, de propriedade da firma Eduardo Caru & Cia. e, tambem, pelos gritos angustiosos de "fogo"! "fogo"!...

OS BOMBEIROS

Não se fizeram esperar no local, como de costume os bravos soldados do fogo, que sob o commando do capitão Carolino iniciaram então o combate ás chammas, que lavravam com grande violencia e ameaçavam envolver as casas contiguas principalmente a de n. 41, de habitação collectiva, cujos moradores haviam abandonado seus lares fugindo para a rua, muitos dos quaes em trajes menores.

REDUZIDO A CINZAS

Os esforços dos bombeiros não evitaram que o predio ficasse reduzido a cinzas. Entretanto, lograram elles circumscrever o fogo em seu fóco primitivo, muito embora as labaredas soprassem com incrivel violencia e se afigurassem bastante ameaçadoras.

Para chegar a esse resultado, o capitão Carolino teve de solicitar a presença do 2.º soccorro, da Estação Central, que tambem rapidamente ali compareceu com todo o seu adextrado pessoal e sob o commando do tenente Zacharias.

OS PREJUIZOS

Os prejuizos causados pelo fogo se elevam a algumas centenas de contos ignorando-se entretanto o montante exacto desses prejuizos.

Ignoram-se tambem o montante dos seguros e quaes as companhias que os possuem.

O INQUERITO

Na delegacia do 6.º districto foi instaurado inquerito para apurar as causas do violento incendio.

Os socios e o gerente da firma foram intimados a comparecer áquella delegacia afim de deporem em cartorio.

Samuel Goldwyn APRESENTA

GARY COOPER

as Aventuras de Marco Polo

BASIL RATHBONE

SIGRID GURIE

ERNEST TRUEX · GEORGE BARBIER · ALAN HALE · BINNIE BARNES — Direcção: ARCHIE MAYO

Amanhã — GLORIA

Dr. Gilberto Cardoso

Clinica Medica — Doenças da Nutrição e Apparelho Digestivo

Residencia:

RUA MONTE ALEGRE, 306 — Tel. 42-9666

Consultorio:

R. Alcindo Guanabara, 15-A 5.º AND. — Tel. 22-5465

Diariamente das 15 ás 18 hs.

CINE RIO

Cinelandia — Tel. [illegible]

Amanhã

IRMÃOS MARX em

Por Conta do Bonifacio

LLOYD NOLAN · AKIM TAMIROFF em

Verdugo de Si Mesmo

Poltronas ... 2$200

Estudantes e creanças. 1$100

Afim de poderem preparar-se para as manobras da guarnição do Rio Grande do Sul

Em data de hontem, o ministro da Guerra baixou um aviso em que determina que os officiaes classificados na 3.ª Região Militar, ou para ella transferidos, devem estar promptos em suas unidades até 1º de fevereiro proximo, afim de que fiquem em situação de poderem preparar-se para as manobras da Região.

Designado o coronel Eduardo Gomes

O director de Aeronautica, em data de hontem, designou o coronel Eduardo Gomes para proceder a um inquerito policial militar.

MORINGUES E SALADEIRAS ESTERILISANTES

Agua constantemente esteril com effeito algicida — Acção olygodinamica da prata incorporada ao proprio barro

Evita os perigos da salada

EFFEITOS GARANTIDOS E CONTROLADOS SCIENTIFICAMENTE

A' venda em todas as boas casas de louças e ferragens

O casamento de inferiores do Corpo de Bombeiros

O corregedor da Justiça, em portaria baixada hontem, determinou aos officiaes do Registo Civil que façam cumprir o dispositivo legal que só permitte o casamento aos sargentos, cabos de esquadra e soldados do Corpo de Bombeiros que tenham, pelo menos, cinco annos de serviço, ou então, mediante licença prévia do commandante da corporação.

Assassinou Friamente Com Uma Faca o Contendor

Absolvido pelo Jury, o criminoso foi condemnado a mais de dez annos de prisão!

BELLO HORIZONTE, 20 (Do Correspondente) — A Camara Criminal do Tribunal de Appellação, julgou hontem, uma appellação da comarca de Itauna, interposta pelo promotor Euripedes Corrêa de Amorim, de Pará de Minas, que teve sua competencia ampliada para o caso, reformando a decisão absolvitoria do jury daquella cidade e condemnado o homecida José Villela da Fonseca a 10 annos e 6 mezes de prisão cellular.

ASSASSINOU COM A FACA DE UM TERCEIRO

Em 8 de julho de 1933, mais ou menos ás 15 horas, José Villela da Fonseca Zequinha, vulgo Zequinha Fonseca, achava-se com outras pessoas no estabelecimento commercial de Vicente José de Faria, situado no logar denominado Fazenda do Maribondo, districto de Cajurú, municipio de Itauna, quando ali entrou Theophilo Lionel Machado, que comprou algumas rapaduras em mãos do proprietario da venda.

Effectuada a compra, Theophilo pretendia buscar um sacco do lado de fóra para collocar nelle as rapaduras, quando Zequinha lhe tolheu os passos, empurrando-o com o cano da espingarda que trazia e dizendo que "tinha uma conversa com Theophilo", coisa que não espantou muito os presentes, pois que Zequinha estava um tanto alcoolizado e já exteriorizára, anteriormente, haver uma "differença" entre elles.

No conflicto pretendeu intervir, com animo de apazigual-o, Miguel Alves Pereira, um dos presentes. Mas em pura perda. Zequinha, mais forte, agarrou Theophilo pela gola da camisa e, abandonando a espingarda, arrebatou da cintura de João Alves Medeiros, um carreiro, presente, uma grande faca e a enterrou no peito de Theophilo, matando-o.

O acto homicida foi nopinado violento, brutal, surpreendendo a todos os presentes.

Praticado o crime, permaneceu o assassino foragido por muito tempo, motivando reclamação da promotoria, que solicitou ás autoridades policiaes a effectivação da captura.

Embora foragido, o réu em 1938, depois de pronunciar uma serie de insultos, tentou matar Orozimbo Bais, dizendo que pouco se importava com mais um, visto que já commettera quatro assassinios.

Esse facto foi communicado á promotoria por carta que lhe foi dirigida.

ABSOLVIDO

Denunciado, o criminoso foi pronunciado no art. 294, paragrapho 1.º, por occorrer a aggravante na surpreza, em agosto de 1933. Entretanto, só em 25 de julho do anno passado foi Zequinha julgado pelo Tribunal Popular, por ter permanecido foragido durante todo esse longo tempo. O Conselho de Sentença, unanimemente, absolveu o homicida, reconhecendo-lhe a dirimente da completa perturbação dos sentidos e da intelligencia. O promotor, porém, não se conformando, appellou para a instancia superior.

10 ANNOS E 6 MEZES DE PRISÃO

A appellação foi, hontem apreciada pela Camara Criminal, sendo relator o desembargador Pedro Licinio. Por contrariar a absolvição a evidencia dos autos, mas reconhecendo em favor do réo a attenuante da embriaguez incompleta e a inexistencia da aggravante de surpresa, o Tribunal desclassificou o crime para o paragrapho 2.º do art. 294 e o condemnou na pena sub-media, isto é, 10 annos e 6 mezes de prisão cellular.

A CAIXA ECONOMICA FEDERAL DO RIO DE JANEIRO

MUDANÇA DA AGENCIA CARIOCA — DEPOSITOS

A Agencia Carioca — Depositos que funcciona á rua 13 de Maio n. 64-C, mudar-se-á amanhã, segunda-feira, dia 22, para o andar térreo do Edificio sito á mesma rua numero 33-35 e que a Caixa Economica está remodelando.

Chamado o advogado Evandro Lins e Silva

Está chamado á Secretaria Geral do Ministerio da Guerra, afim de satisfazer exigencias da Lei do Sello, o advogado Evandro Lins e Silva, patrono do capitão Antonio Pereira Lyra.

VIAS URINARIAS

DR. CLOVIS DE ALMEIDA — Consultorio: R. QUITANDA N. 3 — 3º — TEL.: 42-1607.

O MAIS ESFUSIANTE "SHOW" DO CARNAVAL DESTE ANNO!

Palco e films a preço de cinema!

ESPERANÇAS QUE RESURGEM

A guerra está tão intimamente ligada á historia da civilização que muitos admittem serem as lutas entre os povos o melhor elemento propulsor do progresso.

Na verdade, cada conflicto internacional determina uma brusca transformação nas condições de vida do homem. As necessidades decorrentes do choque armado, reflectindo-se sobre todas as camadas da sociedade, operam verdadeiros milagres, accelerando o rythmo do desenvolvimento de todas as actividades nos sectores mais variados. Sobre os escombros de um patrimonio moral e material penosamente accumulado e indifferente aos soffrimentos impostos aos povos, a guerra, sem cortar, todavia, a marcha da civilização, muita vez modifica os seus rumos, ao influxo dos interesses e dos principios que a determinaram. Por isso se póde affirmar que nenhuma nação permanece alheia ao desenrolar dos acontecimentos. O conceito de neutralidade se enquadra dentro desse pensamento.

O facto de um Estado não participar da luta armada não quer dizer que elle assumiu attitude de passividade. Um conflicto como o actual põe em jogo os supremos interesses de todos os paizes do mundo. Sobretudo porque a guerra européa encerra tambem acentuado caracter ideologico.

Uma expedição russa contra os paizes nordicos e os Balkans não visa apenas a rapinagem. Moscou não se contenta com as minas de nickel e os poços de petroleo.

Stalin quer impôr os seus postulados. Deseja a bolshevização da Europa, depois que fracassaram os seus esforços, nesse sentido, em outros continentes.

Realizada essa tarefa, seria o senhor do mundo. Esse sonho, que inflammou a imaginação de tantos ditadores, embora não seja concretizado, poderá fazer a sua gloria. Alexandre e Napoleão, mesmo vencidos, teriam assegurado a immortalidade pela audacia e grandeza dos seus delirios. A cartada é tentadora, o desvairamento da ambição esporeia o homem imaginoso, a desgraça dos povos não merece consideração, a parada deve ser jogada e, ainda que perdida, terá assegurado um logar ao sol na Historia...

* * *

Vendo os seus destinos ligados ao desfecho da guerra no Velho Mundo, todos os paizes neutros centralizam suas attenções nos "fronts" europeus. Não se trata apenas de salvar interesses materiaes. A ameaça paira tambem sobre os principios moraes e espirituaes.

A ordem juridica, o sentimento religioso, os systemas politicos, as conquistas culturaes da civilização, tudo está em jogo, pois se evidencia na guerra actual uma especie de revanche do materialismo contra o christianismo. Eis o motivo porque todos os povos se agitam alarmados deante do conflicto na Europa.

Sentindo esse estado de alma universal e percebendo claramente os seus fundamentos, o Papa Pio XII tem desenvolvido ingentes e tenazes esforços no sentido de conter as forças brutaes desencadeadas pela barbaria. Ainda agora vem de endereçar eloquente mensagem ao presidente Roosevelt.

Esse documento, que deixa transparecer certo pessimismo em relação ao exito da iniciativa, constitue, porém, um nobre e generoso attestado de coragem e de espirito de solidariedade humana.

Vale, assim, pelo maior estimulo á acção do grande estadista americano contra "a politica de aggressão" na Europa.

E' bem verdade que são immensas as difficuldades a vencer. Mas, em face da gravidade da situação mundial, ninguem deve descrer de um possivel movimento visando salvaguardar a civilização, movimento esse leaderado pela America e contando com o apoio de todos os Estados que ainda reconhecem o primado do espiritual sobre o material. A conjugação da vontade de Pio XII com a de Roosevelt póde operar prodigios, maximé num momento como este de profundas apprehensões para o mundo inteiro.

E' muito forte o instincto de conservação. E todos os povos desejam a paz, contanto que ella não se faça sob a escravidão e a deshonra.

A paz que almejam o Papa e o presidente americano se coaduna com os ideaes das nações. E ahi está a razão maior das esperanças que despertou, dando um pouco de alento á humanidade tão martyrizada pelas desgraças do momento e tão angustiada pelas perspectivas do futuro.

TOPICOS

GHANDI

O Mahatma Ghandi ainda é uma das figuras mais interessantes do scenario politico internacional. Aliás, elle não é propriamente um politico. Nasceu com vocação para servir. Teve a formação moral de um santo, conseguindo armazenar grande cultura philosophica. O resultado de tudo isso tinha que ser o que elle é: — um verdadeiro apostolo. Ainda joven, participou das lutas em prol da emancipação dos povos da Africa do Sul. Determinado movimento, para vencer, exigia uma gréve, paralysação do trafego ferroviario e toda a sua serie de consequencias. Ghandi foi contra. Houve divergencias. Então o philosopho desgarrado na politica decretou a morte de todas as reivindicações que então eram feitas. Não havia ainda entre os nativos a noção de disciplina indispensavel á vida de uma nação soberana. Convinha que perdurasse por mais tempo a tutella do estrangeiro, sua autoridade se impunha necessariamente.

Na India sua orientação tem seguido taes normas. Primeiro os hindús devem aprender a dominar os seus proprios sentimentos. Ghandi só pleiteará a independencia integral da nação quando o povo souber obedecer. E o apostolo faz experiencias. Recommenda a "resistencia passiva". Hontem eram mil que o seguiam. Depois, esse numero subiu cem vezes mais. Em seguida, uma brusca reviravolta mostrou que declinara o prestigio de sua palavra de ordem. Ghandi não se queixa. Diz apenas que o povo não está preparado para governar-se a si mesmo, falta-lhe a comprehensão da necessidade de um chefe, mesmo electivo. E aconselha aos seus fieis que o melhor é deixar o inglez dirigir os negocios do Estado, pleiteando, apenas, algumas concessões. Ainda agora, escrevendo no jornal "Harijan", affirmou que procurará por todos os meios evitar qualquer dissidio com o Governo de Londres. Homem puro e sincero como os que mais o possam ser, Ghandi não deseja a sua felicidade, mas a do seu povo. Dahi a razão de sua attitude.

ACTOS DO GOVERNO

O presidente da Republica assignou os seguintes decretos:

NA PASTA DA VIAÇÃO

Nomeando o telegraphista adjunto Breno Keller para a carreira de escripturario; tornando sem effeito o decreto de exoneração de Edegardo da Veiga, do cargo de escripturario que exercia interinamente.

NA PASTA DA FAZENDA

Nomeando Junius Brutuz Barcellos para o cargo de thesoureiro, padrão J; e transferindo o contador Lauro Lyra Neiva para o cargo de carreira de medico clinico.

NA PASTA DA AGRICULTURA

Nomeando Clara Nicia Scunzi Pelligrini, interinamente, para o cargo da classe H, da carreira de official administrativo.

NA PASTA DA MARINHA

Promovendo, por antiguidade, no Corpo de Intendentes Navaes, a 2º tenente, o aspirante Elinio Aurelio da Rocha.

Concedendo a medalha da victoria ao capitão de corveta, aviador naval, Epaminondas Gomes dos Santos.

Concedendo aposentadoria a Francisco dos Santos, no cargo extincto de mestre de musica.

Reformando nos termos do art. 177 da Constituição e da lei constitucional n. 2, de 16 de maio de 1938, no interesse do serviço publico, o capitão tenente intendente naval Heitor Greenhalg de Oliveira.

Exonerando dos cargos da classe E, da carreira de pharoleiro, que exerciam interinamente, Altino Pennaforte Vianna, Amadeu de Castro Madeira, Astrogildo Manoel Brum, Aurelio Silva, Angelo Tamagny Castanho, Edgard Fonseca, Francisco Alves de Araujo, Horacio da Silva Xavier, José Thomaz da Silva, João Ramos Furtado, João da Silva, Jorge Ferreira, Minervino Fiuza de Lima, Manoel Felix Pereira, Odomiro José de Almeida, Odilon Muniz Barreto, Oswaldo Ricardo de Mattos, Sebastião Dias Senna e Samuel de Oliveira Valença.

NA PASTA DA GUERRA

Nomeando: o tenente-coronel Benjamin Pereira da Silva, chefe da 12ª circumscripção de recrutamento; o tenente-coronel José Antonio de Sant'Anna Medeiros, chefe da 17ª circumscripção de recrutamento; o major Paulo Kruger da Cunha Cruz, do quadro de technicos do Exercito para director da Fabrica de Material de Transmissões; o bacharel Clovis Maranhão, interinamente, adjunto de promotor, devendo servir na 3ª Auditoria da 1ª Região Militar, durante o impedimento do effectivo; e 2º tenente da 8ª classe da reserva de 1ª linha, na cavallaria, para servir na 1ª Região Militar, o aspirante Lucio de Toledo Malta.

Transferindo: na infantaria, o coronel Augusto Telles Ferreira do quadro ordinario para o supplementar geral; os coroneis Edgard de Oliveira, Ascanio Vianna e major Samuel da Silva Pires do quadro do estado maior para o ordinario; na engenharia, major Olympio Ferraz do quadro supplementar para o ordinario, sendo classificado no 1º batalhão rodoviario; e para o quadro de administração, os segundos tenentes da reserva convocados, Heli Cavalcanti Gomes Coutinho, da infantaria; Hildebrando Nogueira de Moraes, da artilharia; e Antonio Vieira dos Santos, da cavallaria.

Mandando reverter ao serviço activo o tenente-coronel Celio de Araujo Lima, por haver cessado o motivo de sua aggregação.

Convocando para o serviço activo o major da reserva de 1ª classe Eurico Maria de Oliveira; e o 1º tenente pharmaceutico reformado Arthur de Souza Figueiredo.

Mandando aggregar, ao respectivo quadro, o coronel de infantaria Vicente de Paula Teixeira da Fonseca Vasconcellos; e ao quadro ordinario da cavallaria, o capitão Francisco Adolpho Rosas.

Licenciando os segundos tenentes da reserva convocados, Agripino Amphiloquio de Mello, por ter attingido a edade limite para o serviço activo; e, a pedido, José Conceição Jatobá e Mario dos Santos.

Removendo o escripturario Mario dos Santos Belleza da 1ª circumscripção do recrutamento para a Fabrica do Realengo.

Transferindo para a reserva, no posto de 2º tenente, o sargento ajudante Manoel de Deus Nascimento; 1º sargento José Aristoteles Rodrigues de Araujo; sargento ajudante Eurico da Gama Almeida; com o soldo de 2º tenente, o 1º sargento Joaquim Leite dos Santos; e no posto de 2º tenente d 1º sargento Napoleão Gil de Oliveira.

Transferindo para a reserva por haver attingido a edade limite para o serviço activo, o coronel Luiz Carlos da Costa Netto.

Reformando os seguintes officiaes da 1ª classe da reserva de 1ª linha que attingiram a edade limite para a permanencia na mesma reserva: generaes de Divisão Adelino Soares de Oliveira, Cesar Augusto Parga Rodrigues, João Gomes Ribeiro Filho, José Fernandes Leite de Castro; generaes de Divisão graduados Arthur Fernandes Cardoso, Augusto Eduardo da Silva, Jacintho Ignacio Torres Junior, Jonathas Borges Fortes, Manoel de Andrade Mello, Mario Alves Monteiro Tourinho e Miguel Ferreira Lima; generaes de Brigada Achilles Mariano de Azevedo, Antonio Pimenta da Cunha, João Ferreira Johnson, Joaquim de Cerqueira Daltro, Manoel Pedro de Alcantara e Jorge França Wiedmann; general de Brigada graduado Vicente Francellino de Albuquerque; coroneis Armando de Gusmão, Arthur Lobo da Silva, Ataliba Jacinto Osorio, Augusto da Costa e Silva, Christovam Colombo de Mello Mattos, Clemente Augusto de Argollo Mendes, Chrysanto Leite de Miranda Sá Junior, Horacio Pereira Santiago, José Honorio da Silva e Souza, Luiz Gonzaga dos Santos Sarahyba; Luiz Lobo, Raphael Benjamin da Fonseca, Theotonio Toscano de Britto; tenentes-coroneis Anastacio de Freitas, João Alves Guerra, João Baptista de Moura Carvalho, João Leonel de Alencar, José Antonio Mourão e José Henrique Pereira de Mello; majores Carlos Augusto da Silva Reis, Godofredo Luiz Pereira Lima, Henrique Ribeiro Campos de Vasconcellos, Herminio Castello Branco, José Carneiro Maciel da Silva, José de Carvalho Lima, Lycurgo de Escobar, Manoel Accacio Fernandes Bastos, Olympio Antonio dos Santos Rosa, Raul Gaston Pereira de Andrade e Vicente Alves Moreira; majores graduados Alberto Carlos Antunes e Raul do Prado Pinto Peixoto; capitão Columbano Pereira, Felicio Vieira Nunes, João Guilherme Leal Ferreira, Manoel Arthur Dantas Séve, Pedro Baptista de Mello e Theotonio Ribeiro; primeiros tenentes John Rohe e José Jorge; e segundos tenentes Antonio Mario de Figueiredo, Arthur Sá, Eugenio Euclydes de Vasconcellos, Ignacio Ricardo Alves, João Santos Rangel, Joaquim de Souza, José Alves de Souaz Azevedo, Miguel Luiz de Carvalho e Theodoro Sergio Pires.

Ainda transferindo para a reserva, o capitão medico dr. Candido Ribeiro; o 2º tenente José Charters Ribeiro e o sub-tenente José Honorio de Vasconcellos.

Declarando insubsistente o decreto que reformou o 2º tenente contador José Caminha Tovar, o qual reverterá ao serviço activo sem direito a quaesquer vantagens atrasadas durante o periodo em que esteve afastado do serviço.

O Chefe da Nação fez-se representar

O presidente da Republica fez-se representar pelo seu ajudante de ordens capitão-tenente Angelo Nolasco, na commemoração promovida pelo Centro Carioca na praia do Flamengo, inaugurando uma placa na foz do rio Carioca; bem como pelo seu ajudante de ordens capitão Heraclides Fontella, na solennidade do juramento á Bandeira, pelos novos reservistas das Escolas de Instrucção Militar.

EXPLORAÇÃO DE TODA A PROVINCIA PETROLIFERA DA COSTA BRASILEIRA

Os importantes trabalhos geologicos confiados pelo Conselho Nacional do Petroleo á chefia do engenheiro Pedro de Moura — Declaração desse technico patricio á Agencia Nacional

O Conselho Nacional do Petroleo acaba de entregar ao engenheiro Pedro de Moura, a chefia dos grandes trabalhos geologicos que cuida de effectuar na costa brasileira, do Estado do Rio ao Rio Grande do Norte, especialmente nas zonas litoraneas de Alagoas e Bahia, ou seja na chamada provincia petrolifera da costa do paiz.

Geologo de merito longamente comprovado na realização de pesquisas preliminares do petroleo no Territorio do Acre e nos campos petroliferos do Peru' e da Venezuela, e ainda nas funcções de delegado technico do nosso paiz na commissão mixta brasileiro-boliviana que esteve encarregado do estudo para aproveitamento do petroleo da Bolivia, o sr. Pedro de Moura, com a chefia que lhe foi agora confiada, daquella tarefa, recebe a propria incumbencia de traçar o plano dos trabalhos geologicos a ser seguido pelo Conselho Nacional do Petroleo, na execução de suas altas attribuições.

Para isso, seguirá o technico patricio dentro de breves dias rumo á Bahia. E falando á Agencia Nacional, entre os preparativos dessa viagem, o sr. Pedro de Moura fez á Agencia Nacional as declarações que se lerão a seguir, sobre a importante missão a que vae dar agora inicio.

PROVINCIA PETROLIFERA DA COSTA ATLANTICA

Diz de inicio o sr. Pedro de Moura:

"Na costa atlantica, estreita faixa de sedimentos cretaceos e terciarios estende-se pelo littoral dos Estados do R. G. do Norte, Parahyba, Pernambuco, Alagoas, Sergipe, Bahia, Espirito Santo e Rio de Janeiro. As camadas cretaceas desta faixa são movimentadas, dobradas e talhadas, podendo, pois, apresentar estructuras proprias para a accumulação de petroleo. Por sobre as rochas do systema cretaceo assentam-se as do cenozoico, suggerindo a existencia de uma cobertura marinha durante o periodo terciario, nas bordas do Atlantico, da foz do Amazonas ao Estado do Rio de Janeiro, formando uma estreita faixa que em sua maior extensão attinge, em média, algumas dezenas de kilometros de largura. A formação costeira, resultante desse mar terciario, tem, por toda parte, a mesma estructura simples e mergulha ligeiramente para o mar. Nas rochas cretaceas da Bahia e nas da série de Alagôas, talvez cretaceas ou possivelmente encenas, têm sido encontrados vestigios de petroleo impregnando as camadas superficiaes. Tambem na perfuração B—3 em Lobato, proximo de São Salvador, Bahia, realizada pelo Conselho Nacional do Petroleo, foi verificado um horizonte oleifero em rochas cretaceas, á profundidade de 375 a 380 metros. Em virtude da occorrencia deste campo de petroleo, a faixa sedimentaria cretaceo-terciaria do Rio Grande do Norte ao Estado do Rio de Janeiro passou a ser denominada pelo Conselho "Provincia Petrolifera da Costa Atlantica".

TRABALHOS DE GEOLOGIA A SEREM EXECUTADOS

"Com o desenvolvimento das perfurações para pesquisa de petroleo na costa atlantica, tornou-se indispensavel acompanhal-o com estudos geophysicos, afim de ser feita a selecção dos pontos onde as novas perfuratrizes deverão actuar.

"Os estudos de geologia na superficie da costa atlantica, desde o Rio de Janeiro ao Rio Grande do Norte, têm sido regularmente executados. Agora, porém, com a actividade progressiva do Conselho Nacional do Petroleo, vae desenvolver-se um estudo geologico mais completo dessa região, associando-se os trabalhos de geologia superficial nas areas mais interessantes com intensos e modernos trabalhos de geophysica, além dos indispensaveis estudos de micropaleontologia e da obtenção de novos dados geologicos em sondagens profundas realizadas pelo C. N. P. na costa atlantica".

O FACTOR HUMANO

AGAMEMNON MAGALHAES

O factor humano em qualquer esforço de organização é tudo. A racionalização dos serviços publicos não será possivel sem a collaboração dos funccionarios, sem que elles compreendam as vantagens da economia de tempo e de fadigas, as vantagens de melhor servir, elevando-se a si mesmo e a dignidade da funcção. E' mistér que o servidor do Estado, não se considere um pensionista, mas um collaborador actuante, procurando elle proprio criar methodos, viver com alma os deveres do seu cargo, pensar em obter rendimento cada vez mais proveitoso para o publico e os que pagam impostos e taxas, em troca de um serviço, que é um compromisso, um dever de honra dos governos.

Já fizemos a padronização do material de expediente reduzindo a quatro os mil padrões de cartas, officios, enveloppes de todos os tamanhos. No corrente anno vamos colher os resultados dessa iniciativa.

Não devemos protelar, entretanto, os trabalhos de simplificação dos serviços.

A Secretaria da Fazenda divulgou, hontem, a simplificação do Protocollo do Thesouro. Os jornaes publicaram a photographia do livro antigo, pesando mais de quinze kilos, disputando o campeonato da rotina e do peso, e a do novo livro e dos methodos simplificados de annotação e registo.

A Recebedoria do Estado fez tambem, no seu novo regimento, notavel esforço de organização. Tudo isso, porém, não é nada deante do que precisamos ainda fazer. Precisamos fazer intensa campanha pela racionalização contra o desperdicio de energia e de tempo, campanha que interesse a todos os funccionarios e transforme cada um delles em um adepto enthusiasta e sincero. E' necessario que os chefes de serviço reunam os seus commandados, mobilizando todas as capacidades para criar o horror contra a rotina. Vencida essa resistencia, tudo será facil. O factor humano só por si fará o resto.

Tem novo chefe a Primeira Circumscripção de Recrutamento

O CORONEL MANOEL HENRIQUES TOMOU POSSE HONTEM, PELA MANHÃ

Com a presença do general Silva Junior, commandante da 1ª Região Militar, do sr. Luiz Gallotti, sub-procurador da Republica, de representantes do ministro da Guerra e de varias outras altas autoridades, realizou-se hontem, pela manhã, a ceremonia da posse do coronel Manoel Henriques Gomes, na chefia da 1ª Circumscripção de Recrutamento Militar. Transmittiu o cargo o major Carlos Menna Barreto Monclaro, sub-chefe, que o vinha exercendo interinamente, tendo, antes, mandado ler a sua ordem do dia sobre a ceremonia pelo secretario da Repartição, capitão José Rubens Botelli.

A seguir, em nome da Municipalidade falou o sr. Luiz Antonio Nogueira, que após salientar a efficiente administração do antigo chefe, coronel Raul Poggi de Figueiredo, disse do valor militar e de cidadão do novo chefe.

Por ultimo, o coronel Manoel Henriques Gomes, com a palavra, disse que contava com a collaboração da imprensa e de seus auxiliares para o bom desempenho da missão que acabava de lhe ser confiada pelo Governo. Durante a cerimonia tocou a banda de musica do Batalhão de Guardas.

Conselho Nacional de Geographia

DIRECTORIO CENTRAL

Realizou-se no dia 18 do corrente, ás 15 horas, mais uma reunião ordinaria do Directorio Central do Conselho Nacional de Geographia. Sob a presidencia do embaixador José Carlos de Macedo Soares, iniciou-se a sessão, com a presença da maioria dos membros.

Com a palavra, o secretario geral, eng. Christovam Leite de Castro, propoz a consignação de um voto de regosijo pela criação do Departamento de Geographia e Estatistica da Prefeitura do Districto Federal, em consequencia de um decreto recentemente baixado.

Em seguida, mostra aos presentes um exemplar da "Monographia de Nova Ponte", de autoria do sr. Soares Faria, e editada sob os auspicios do Directorio de Geographia daquelle municipio, propondo que o Directorio Central faça chegar o seu applauso áquelle orgão local. Propõe ainda que se registe em acta um voto de alegria pelo facto de já contar o Conselho Nacional de Geographia com 1.500 Directorios Municipaes installados. Todas as propostas foram unanimemente approvadas.

A seguir, usa da palavra o cel. Djalma Polli Coelho, que seria de grande interesse para fins militares que o material colhido nas cartas municipaes fosse aproveitado para a confecção da carta geral do Brasil na escala de 1:250.000, em folhas de grau em grau. Passa, então, a discorrer o modo de executar a referida carta.

O secretario geral communica que levará a suggestão ao conhecimento da Commissão Executiva Central de Actualização da Carta Geral do Brasil, ao millionesimo.

Pede, logo depois, a palavra o dr. Carlos Imbassahy, que propoz um voto de agradecimento e congratulação ao eng. Ulpiano de Barros pela publicação da "Relação Geral dos Bens da União". A proposta foi approvada por unanimidade.

Passando-se á ordem do dia, foi deliberado que o secretario geral ficaria autorizado a convidar o professor Fernando Raja Gabaglia a fazer uma conferencia sobre as actividades do Conselho e os reflexos sobre o ensino, durante a recepção que o Conselho offerecerá aos professores dos Estados, ora nesta capital, no curso de férias organizado pela Associação Brasileira de Educação.

Em seguida, foram discutidos e approvados dois projectos de resolução, respectivamente, autorizando "um adeantamento ao Serviço Graphico do Instituto pela impressão de publicações do Conselho" e tornando "extensivo á delegação do Estado do Rio de Janeiro á Assembléa Geral do Conselho o disposto no art. 2º da Resolução n. 8 do Directorio Central".

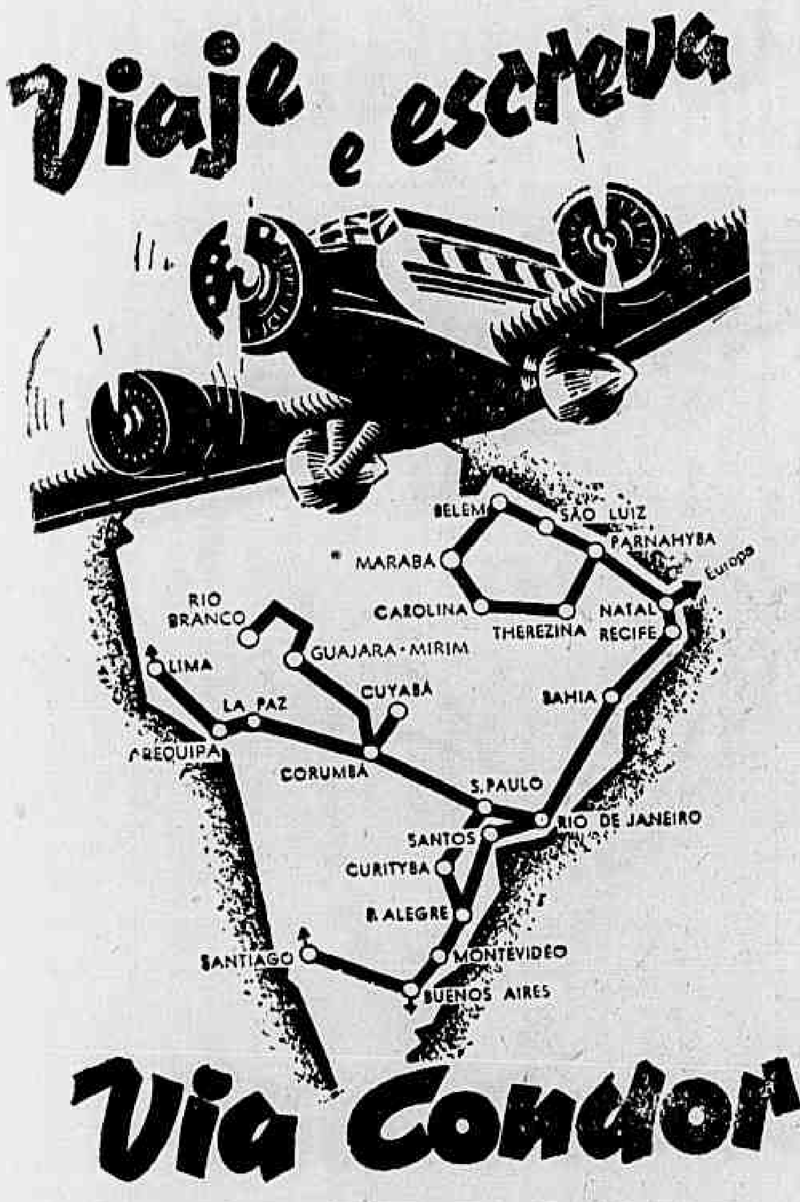

SYNDICATO CONDOR LTDA.
AVENIDA RIO BRANCO, 128 — TEL. 42-6060
Agentes: HERM. STOLTZ & CO.
AVENIDA RIO BRANCO, 66/74 — TEL. 43-4820

CADA ASSIGNATURA, UM BRINDE

E' essa uma das muitas vantagens que a Eclectica offerece a todos os que assignam por seu intermedio qualquer jornal ou revista do paiz ou do estrangeiro. Informações completas. Serviço rapido. Seja qual fôr a publicação que deseje receber, procurando a Eclectica V. S. poupará tempo, trabalho e despesas. A Eclctica possue tambem serviço de venda avulsa. ECLECTICA — Rua S. Bento, 67 — Caixa Postal, 539 — S. Paulo. No Rio Av. Rio Branco, 137-1.º.

O EXERCITO DO BRASIL HOMENAGEIA DOIS MEMBROS DO EXERCITO DE FRANÇA

O AGAPE FOI PRESIDIDO PELO GENERAL FRANCO FERREIRA — Á ORAÇÃO DO CEL. PAULA CIDADE

O Exercito, de accordo com a velha e muito expressiva praxe adoptada, homenageou, hontem, dois illustres officiaes superiores do Exercito francez que regressam ao seu paiz depois de terem, como membros da Missão Militar, ministrados sabios ensinamentos aos officiaes do Exercito brasileiro. O regresso desses commandados de Gamelin, prende-se não só á conclusão do prazo para permanencia em paiz estrangeiro, como tambem, para effeito de promoção.

A homenagem prestada ao coronel André Boune e o tenente-coronel Bernard Rosiér, em nome do Exercito Brasileiro, por determinação do ministro da Guerra, constou de almoço que teve logar hontem, ás 13.30 horas no Copacabana-Palace, sob a presidencia do general Franco Ferreira, com a presença do general Lavalade chefe da Missão Militar Franceza dos generaes Isauro Reguera, Pinto Guedes e Antonio Fernandes Dantas; e de numerosos officiaes especialmente os que foram alumnos dos homenageados.

FALA O CEL. PAULA CIDADE

Offerecendo o almoço o coronel Paula Cidade, proferiu a seguinte oração:

"Cabe-me a grande honra de representar nesta solennidade, por força do regulamento da Secretaria Geral, s. excia. o sr. ministro da Guerra e de falar aos que partem e mesmo aos que ficam, na linguagem simples dos soldados, que esquecem muitas vezes quando se reunem, as substancias protocollares, para deixar ao coração a liberdade de sentir.

Não são poucos os militares estrangeiros que têm recebido as homenagens do governo e do Exercito do Brasil mas o caso dos officiaes francezes é bem outro, porque elles comnosco vivem nas mesmas ansias de perfeição, trabalhando como nós mesmos na construcção de um Brasil melhor. Não são considerados hospedes e sim membros da nossa propria familia militar. Valem como elementos destacados, postos na mesma linha das gerações que actualmente lavram na rocha nua dos tempos, a casa do grandioso clinico que já abriga 45.000.000 de séres humanos e que com a graça de Deus e com o nosso esforço ha de deslumbrar os seculos vindouros com os reflexos de suas riquezas, de sua força e de suas artes.

Senhores officiaes francezes.

No dia distante em que uma civilização brasileira, do typo latino, espraiar-se pelas margens risonhas desse Atlantico que tambem é nosso as gerações que hão de vir, folheando as paginas da historia, sentirão que ha na base do monumento, muito do esforço amigo de França e que nas proprias idéas transformadas através dos tempos, o filão mais valioso está preso ao pensamento francez de hontem e de hoje, que, mais do que as armas ponderaveis que possue a vossa patria, tem constituido um dos bastiões da latinidade sempre renovada e ditosa. Verificarão sem difficuldades maiores, os homens de nosso sangue que aqui nos succederem que a conservação de nosso patrimonio economico, cultural e historico foi feito com maior efficacia graças ao vosso trabalho em nosso Exercito, dando-nos em poucos annos uma doutrina de guerra que vos custou seculos de experiencia penosissima e que para que se cristalizasse exigiu o sangue e sacrificio de todos os affectos, emfim — a vida de milhões de francezes.

Em dois decennios de trabalhos ininterruptos, a doutrina do vosso exercito, senhores officiaes francezes tornou-se carne de nossa carne sangue de nossas veias. Passaram pelas mãos da M. M. F. de 1920 para cá, todos os nossos generaes. Foram alumnos destacados da Missão, ainda como capitães os generaes Eurico Gaspar Dutra actual ministro da Guerra e Pedro Aurelio de Góes Monteiro, chefe do Estado Maior do Exercito. Num paiz de organização tradicionalista como o nosso e em que os ministros são antes technicos do que representantes de correntes politicas, sabeis o que isso quer dizer. Nas escolas de aperfeiçoamento, quaesquer que sejam os nomes que lhes dêem, estiveram nestes vinte annos, directa ou indirectamente sob a direcção intellectual da Missão Franceza, todos os officiaes superiores e a maior parte dos capitães brasileiros. Emfim, das escolas de formação de officiaes sairam, ainda sob as vistas da Missão ou de officiaes brasileiros, orientados por ella, vinte gerações de tenentes!

A nossa Escola de Estado Maior, dentro dos moldes actuaes, é obra do homem para o qual se voltam neste momento as attenções do mundo inteiro — o sr. general Maurice Gamelin; foi o grande soldado da França quem acendeu ali a chamma de que fala Foch: "Feux de patre alumés sur la côte orageuse pour guider le navigateur incertain..."

A partir desse momento, attraidas as gerações que se succedem pelas fulgurações desse marco luminoso, encaminham-se ellas para lá, em verdadeiras peregrinações annuaes dos eleitos da intelligencia. Os nomes de Derougemont Lelong, Pascal, Barrand, Dalmassy e outros ainda ecôam sob os céos do Brasil acompanhando os postulados que elles nos legaram.

Os meios materiaes reagiram sobre a tactica nesses 20 annos decorridos, mas as linhas mestras traçadas pelos pioneiros continuam a reger o pensamento militar brasileiro.

Depois, vieram outros e com elles novas cogitações technicas. Para citar apenas alguns factos, recordemos o espirito flexivel, a intelligencia vivaz, a capacidade exhaustiva de trabalho do sr. general Paul Noel, que tudo deu ao Brasil e a seu Exercito, semeando idéas muitas das quaes estamos vendo germinar sob nossos olhos. Emfim o grande continuador da obra meritoria de seus antecessores, o sr. general Chadebec de Lavallade, que com a pleiade brilhante de que se cerca assumiu serenamente a pesada responsabilidade de impedir que os nossos conhecimentos militares se confinem na America do Sul e aqui se atrofiem com o tempo. Cabe-lhe a gloria de ter dirigido ultimamente o curso de alto-commando, para o qual o Estado Maior brasileiro destacou officiaes a que certamente destina um papel importante em nossa vida militar.

O seu nome fica por esse modo ligado ao nosso paiz, que lhe credita um serviço que, de accordo com o rolar da roda do destino pode um dia tornar-se relevante.

Junte-se a isso a vasta litteratura que os trabalhos da Missão têm gerado e de que a propria Missão se encarregou em grande parte, os conselhos technicos com que os seus membros sempre nos assistiram, e ter-se-á um acervo enorme de serviço que lhe devemos e que o sr. ministro me encarregou de salientar aqui.

Srs. coronel Bonne e tenente-coronel Rosiére.

Agradecer-vos a parte que tomastes nesses trabalhos de Hercules levados a effeito em beneficio de meu paiz, eu quero saudar o espirito immortal que anima o exercito francez e que o conduz a seus altos destinos historicos e desejar-vos, por que esses são os votos do Exercito do Brasil, todas as venturas pessoaes ambicionadas pelos valorosos soldados da França."

SÃO-LUIZ — HOJE

EIS QUE VOLTA O MAIS FAMOSO DEAECTIVE DO MUNDO ! !

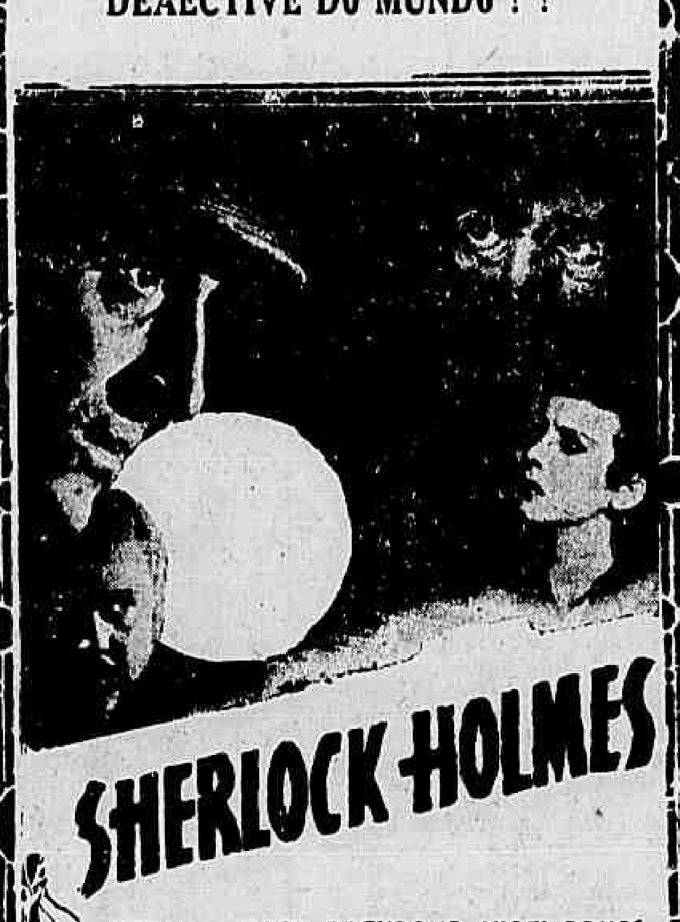

BASIL RATHBONE · NIGEL BRUCE
IDA LUPINO · ALAN MARSHAL
TERRY KILBURN GEORGE ZUCCO
HENRY STEPHENSON E. E. CLIVE

(Prohibido até 10 annos)

A sciencia, a perseverança de Sherlock Holmes contra a astucia perigosa do doutor Moriarty ! ! !

20th Century Fox

MENSAGEIRO
DA PREVIDENCIA E DO ALTRUISMO

"SÃO PAULO" — COMPANHIA NACIONAL DE SEGUROS DE VIDA — ESTES LAVRAM PARA SEUS DESCENDENTES

DEIXAR um peculio para os seus é seu dever. É a melhor fórma de o fazer é por meio de um Seguro de Vida.

O dinheiro deixado por meio de Seguro de Vida a beneficiarios determinados, não entra em inventario, nem está sujeito a impostos sobre a transmissão de bens. E' a unica herança assim protegida pelo Codigo Civil Brasileiro.

Para a realisação do seu Seguro de Vida escôlha uma Companhia que lhe offereça todas as garantias moraes e financeiras. Neste caso esta a "SÃO PAULO" Companhia Nacional de Seguros de Vida, uma Companhia inequivocamente brasileira. Brasileiros os seus Directores e brasileiros os seus Accionistas. Sendo especialisada em Seguros de Vida, offerece uma variedade de planos, dentre os quaes encontrará o que mais se adapte ás suas necessidades.

A "SÃO PAULO" Companhia Nacional de Seguros de Vida, não operando no extrangeiro, applica no Brasil todas as suas reservas, contribuindo com 100 % das mesmas para o desenvolvimento da economia nacional.

As suas tarifas são as mais modicas e as suas Apolices as mais liberaes.

O seu Activo sóbe a 37.440 contos e as suas Reservas se elevam a 33.264 contos. Já pagou sinistros no valôr de 15.020 contos.

Receba com cordealidade um Agente da "SÃO PAULO" e consinta em estudar com elle a realisação do seu Seguro de Vida. Acôlha-o como um mensageiro da previdencia e do altruismo.

"SÃO PAULO"
COMPANHIA NACIONAL DE SEGUROS DE VIDA
Séde Social: — Rua 15 de Novembro, 330 — São Paulo

DIRECTORES
Dr. José Maria Whitaker
Dr. Erasmo Teixeira de Assumpção
Dr. José Carlos de Macedo Soares

Movimento Maritimo

ESPERADOS

Belém e esc., "A. Penna"	21
Itajahy e esc., "Tutoya"	21
Finlandia e esc., "Aurea"	21
Imbituba e esc., "Bocaina"	21
Natal e esc., "Carioca"	22
P. Alegre e esc., "Cubatão"	23
Portos do norte, "Olinda"	23
Finlandia e esc., "Aurea"	23
Buenos Aires, "Conte Grande"	24
B. Aires, "Uruguay"	24
N. York, "Argentina"	24
P. Alegre, "Farrapo"	24
Recife e esc., "Conte Alcidio"	24

A SAIR

Recife e esc., "Annibal Benevolo"	21
Nova York e esc., "Mauá"	21
Buenos Aires e esc., "Alegrete"	21
Belém e esc., "D. Pedro II"	21
Cabedello e esc., "Bandeirante"	21
Porto Alegre e esc., "São Pedro"	21
Buenos Aires e esc., "Mormacgull"	21
Penedo e esc., "Itassucê"	21
Imbituba e esc., "Itaperuna"	22
Santos "Pará"	23
Nova York e esc., "Ugá"	23
Laguna e esc., "Miranda"	23
Paranaguá "Raul Soares"	23
Cabedello e esc., "Itapura"	23
Porto Alegre e esc., Itaquatiá"	23
Baltimore e esc., "Mormachawk"	23
Aracaju' e esc., Lamy"	23

Serviço Aereo

ESPERADOS

B. Horizonte — Panair	21
B. Aires — P. Am. Airways	21
B. Horizonte — Panair	22

A SAIR

B. Horizonte — Panair	21
P. Alegre — Panair	21
B. Aires — P. Am. Airways	21
P. de Caldas — Panair	22

DINHEIRO HYPOTHECAS

EMPRESTA-SE SOBRE HYPOTHECAS DE PREDIOS QUALQUER QUANTIA A PARTIR DE DEZ CONTOS A JUROS MINIMOS, A CURTO OU LONGO PRAZO, COM DIREITO A AMORTIZAÇÕES EM QUALQUER TEMPO, SEM ONUS.

Adianta-se Dinheiro Para Regularização de Documentos, Impostos Atrazados, Etc. Soluções Rapidas. Compram-se Tambem Predios e Terrenos Bem Localizados. — Prompta Realização.
PAGAMENTO A' VISTA.

INFORMAÇÕES SEM COMPROMISSO OU DESPEZA

Nelson Pessôa Ouvidor, 69 - A — 3.º — salas 31-32

PHONES

23-0404 «» «» «» 23-3698

Data da Fundação da Cidade

O prefeito Henrique Dodsworth presidiu á inauguração da placa na foz do Rio Carioca

O magno registo do feito de Estacio de Sá. fundando a nossa bella metropole. foi hontem motivo de jubilo para os cariocas. que promoveram varias cerimonias para cultuar aquella data. cabendo ao Centro Carioca a iniciativa de diversas solennidades. que alcançaram invulgar brilhantismo.

Do programma organizado pela patriotica instituição, destacou-se ás 6 horas. alvorada pela Policia Militar. junto ao marco do futuro monumento á Cidade; ás 8 horas. procedeu ao hasteamento do Pavilhão Brasileiro o Corpo de Bombeiros. sendo o acto assistido pela directoria do Centro Carioca.

A's 9 horas o Centro Carioca assistiu a missa de São Sebastião e depositou uma artistica corbeille de flores no tumulo de Estacio de Sá.

A INAUGURAÇÃO DA PLACA NA FOZ DO RIO CARIOCA

A principal cerimonia promovida pelo Centro Carioca foi realizada na foz do Rio Carioca, na Praia do Flamengo. onde foi collocada uma grande e bella placa de granito lustrado.

A solennidade foi presidida pelo prefeito dr. Henrique Dodsworth. que se fez acompanhar pelo seu assistente militar, capitão Isolino Ulha, tendo ainda comparecido o coronel Pio Borges. secretario de Educação. major Fernando Dorna. representando o ministro Francisco Campos. dr. Sylvio Britto. representante do ministro Souza Costa. tenente Oswaldo A. Rego. pela Policia Militar. familia Bilac. Batalhões da Policia Militar, Federação das Associações Portuguezas. Centro Cultural Lima Barreto. Sociedade Brasileira de Autores Theatraes. Collegio Brasil. Associação Commercial Suburbana. Cinedia. Lyceu Literario Portuguez. dr. Gastão Penalva e senhora. Mauro Federneiras. pelo dr. Julio Barata. director da Divisão de Radio do D. I. P. coronel Jayme Esteves. instituições. imprensa. directores e associados do Centro. convidados e povo.

Dando inicio á cerimonia. o dr. Henrique Gigante. seu presidente em exercicio. convida as senhoras Gumaraes. Bilac e Gastão Penalva. para susterem a bandeira brasileira que cobria a placa e concede a palavra ao secretario geral do Centro. dr. Rubens Antonio Gonçalves que fez o retrospecto historico da significação do nome carioca. recordando [illegible] vem a [illegible] rio. Evidenciou a sua origem e exaltou a fundação da metropole. rememorando com precisão o heroismo de Estacio de Sá. sendo muito applaudido ao terminar.

Em seguida ao som do Hymno Nacional. executado pela Banda do Departamento de Fiscalização. o prefeito Henrique Dodsworth descerrou o pavilhão brasileiro. considerando inaugurada a placa evocativa do nome de sua terra natal.

Agradecendo a presença do prefeito. demais autoridades instituições e convidados. falou o professor Ariosto Berna. louvando o senso de brasilidade dos cariocas e referindo-se aos dotes civicos e administrativos do dr. Henrique Dodsworth. a quem offereceu uma bella corbeille de cravos.

Em seguida o prefeito encerra a cerimonia. sendo alvo de grandes applausos ao retirar-se.

CONTRIBUIÇÃO DAS ESTAÇÕES DE RADIO

As radios emissoras cariocas organizaram programmas especiaes dedicados á cidade cedendo assim seus microphones a associados do Centro Carioca.

Falaram:

Radio Guanabara — Professor João Oliveira Sá. ás 19 horas.

Radio Cruzeiro do Sul — Dr. Carlos Tavares de Lyra. ás 19.35 horas.

Radio Ministerio da Educação — Dr. José Castano de Faria. ás 19.45 horas.

Radio Mayrink Veiga — Dr. Jim Casaes Barbosa. ás 19.55 horas.

Radio Club do Brasil — Professor J. J. Trindade Filho. ás 22 horas.

O Ministerio do Trabalho interessado pela solução de problemas do Nordeste

UMA VISITA DE TECHNICOS AO ESTADO DE PERNAMBUCO

Do sr. Agamemnon Magalhães, interventor federal em Pernambuco, recebeu o sr. Waldemar Falcão, ministro do Trabalho, o seguinte telegramma:

Regressaram, hoje, os drs. Heraldo Souza Mattos, Rubem Carvalho e Walmir Teixeira, que visitaram a Exposição e as fabricas de beneficiamento e de tecidos de caroá. Venho agradecer a v. ex. o interesse tomado pela solução de problemas tão relevantes para a economia nordestina. Abraços. (a) Agamemnon Magalhães".

Prosegue Hoje na Gavea a Temporada de Verão do Jockey Club Brasileiro

Nove Carreiras Serão Realizadas

1.ª CARREIRA

ORA BOLAS !. 54 kilos — Vem de duas performances que a collocam a vontade nesta turma. Ainda ha uma semana so perdeu para Tipa, mas do. minou oito adversarios, entre os quaes Lulu, Don Carlito, Mery, E'gio, Muque, Ma. rapire, Diamantina e Ma. rabout. E', nesta nova oppor. tunidade, a mais provavel ga. nhadora.

GLORISTA. 52 kilos — Em seguida a um terceiro logar para Pojaquara e Opaco, veiu a escoltar Lulu, Tipa e Opaco. E' um ligeirão e se conseguir manter-se por muito tempo na vanguarda, quem sabe ?

LULU'. 54 kilos — Em seu penultimo compromisso ganhou de Tipa e Opaco e ha uma semana escoltou Tipa e Ora Bolas !. Como se vê, a sua chance é notavel.

DIAMANTINA. 54 kilos — A sua ultima exhibição está indicada em Ora Bolas !. Não acreditamos que faça melhor figura.

XAVECO. 52 kilos — Depois de uma prolongada ausencia em nossas pistas, reappareceu no ultimo sabbado, aliás de maneira satisfactoria pois con. seguiu ganhar de Urucare, Gran Fina e Recatada. Mantem as mesmas grandes possibili. dades.

POJAQUARA. 54 kilos — No ultimo sabbado do anno passado conquistou um bri. lhante triumpho sobre Opaco e Glorista. E' muito ligeira e se pudesse manter a leade. rança sem ser incommodada, teria probabilidade de exito, a despeito do grande numero de adversarios em condições de ganhar.

E'GIO. 56 kilos — Vide Ora Bolas ! Tem havido um cer. to decrescimo em sua produ. cção ultimamente.

MUQUE. 56 kilos — Vide Ora Bolas !. Tambem não tem actuado com muita chance em seus cinco ultimos compro. missos.

VIX. 50 kilos — Vem de um sexto logar em turma mais fraca. Aqui não acreditamos que venha a ganhar.

TIPA. 54 kilos — Nesta mesma turma, com 50 kilos, ha uma semana ganhou de dez inimigos entre os quaes, Ora Bolas !, Lulú e Don Carlito. A despeito da sobrecarga de quatro kilos, sua chance se mantem inalteravel.

MARABOUT. 56 kilos — Reapparecendo na prova aci. ma, foi o ultimo collocado en. tre dez adversarios. Em todo o caso, augmenta a chance da sua companheira acima.

2.ª CARREIRA

MARAUNA. 53 kilos — Fez uma bonita estréa no ultimo domingo, pois só perdeu para Guapé, mas dominou grande numero de adversarios de ho. je, entre os quaes Iraty, Alada e My Sin. Se repetir essa per. formance difficilmente perde. rá.

IRATY. 53 kilos — Tambem estreou na carreira acima, escoltando Guapé e Marauna. Como se vê, tem dilatadas pos. sibilidades de exito.

ALADA. 53 kilos — Outra debutante de domingo ultimo, quando escoltou Guapé, Ma. rauna e Iraty, soffrendo per. calços na partida. Mais affei. ta ás pugnas turfistas, póde bem melhorar de performan. ce.

NEGUINHO. 55 kilos — No ultimo sabbado do anno pas. sado foi quinto de Bailador, Irun, Guapé e Alfa. Como azar sómente.

ITAN. 55 kilos — Em seu ultimo compromisso, entre dezesete concorrentes, foi o nono collocado. Não acredita. mos que venha a ganhar.

MY SIN. 53 kilos — Não correrá.

ARAPORE'. 55 kilos — Em sua segunda apresentação em nossas pistas foi o sexto col. locado nesta sua turma, per. dendo para Perereca, Arle. ziana, Guapé, Curió e Acro. pole.

AFA. 53 kilos — Correu duas vezes sómente, conseguindo dois quarto logares, um á re. taguarda de Bailador, Irun e Guapé e outro para Mahú, My Sin e Guapé. Agora so. mente My Sin é que está na carreira. Dahi a sua chan. ce.

TIGRE. 56 kilos — Não dei. xou impressão no dia da es. tréa. Parece-nos ainda cedo.

TURQUEZA. 53 kilos — Vem de um oitavo logar nesta tur. ma.

LEBRE. 53 kilos — Nada disse em suas tres unicas exhibições.

3.ª CARREIRA

SAMAMBAIA. 53 kilos — Correu apreciavelmente no ul. timo domingo, quando só foi dominada por Sedutor, mas chegou á frente de onze adver. sarios, entre os quaes Aloha, Kemal, Altair e Tiacajuca. Essa performance deixa-a a vontade entre os seus coetu. neos.

KID GALLAHAD. 55 kilos — Sexta foi a sua collocação em seu ultimo compromisso, per. dendo para Valerius, Tuchão, Ascot, Arioch e Kemal. Não deve ser desprezado.

GUAPE'. 55 kilos — Emfim, depois de um numero incon. tavel de tentativas, conse. guiu afinal, no ultimo domin. go, o seu primeiro successo em nossas pistas, derrotando Marauna, Iraty e Alada. Mes. mo aqui, quem sabe ... ?

PEREIRA. 55 kilos — Não correrá.

SAMIR. 55 kilos — Vinha de um terceiro logar para Prin. cipesco e Angany, na frente de Ascot, Aloha e Sedutor, mas se collocou em sua ultima exhi. bição, entrando em decimo primeiro logar num lote de treze concorrentes. Não é im. possivel que melhore essa actuação.

AZALEA. 53 kilos — Não obteve collocação em seu ul. timo compromisso. Nem cre. mos que venha a ganhar hoje.

BAILADOR. 55 kilos — Em seguida ao seu primeiro suc. cesso, foi o decimo collocado, já nesta turma. Um pouquinho difficil ainda.

ATTOS. 55 kilos — Con. quistando seu primeiro trium. pho, veiu parar nesta turma, onde foi o setimo collocado em sua ultima apresentação. Só como azar.

SEPTRO. 55 kilos — Vem de perder para Adonis, Kid Gallahad, Tiacajuca, Ita e Tuchão, só dominando Sa. mambaia, que hoje é a força nesta prova. Dahi. . .

ALTAIR. 55 kilos — Em se. guida a um bom, terceiro lo. gar para Tuchão e Angany, veiu a escoltar Sedutor, Sa. mambaia, Aloha e Kemal. Consideramol-o inimigo ainda.

COPA ROCA. 53 kilos — Vem de oito ultra decepcionantes performances. Não deve ga. nhar.

4.ª CARREIRA

OSSILVIO. 55 kilos — No ultimo domingo conquistou um triumpho, com 51 kilos nesta turma, derrotando Nababo, Xamete, Rosinario, Madureira, Oh !, Fleuron e Ibirá. Como a sobrecarga foi a normal, póde bem repetir.

FREURON. 50 kilos — Sua ultima performance está aci. ma indicada.

SOISSONS. 52 kilos — Em sua ultima apresentação ga. nhou de Belartes e Brinca. deira. Mesmo aqui, é ini. migo.

KILIAN. 56 kilos — E' uma estreante, já ganhadora na Moóca. Dizem ser muito li. geira.

ROSINARIO. 48 kilos — Acaba de escoltar Ossilvio, Na. babo e Xamete. Vae tão leve que poderá figurar com des. taque.

MANDÃO. 56 kilos — Es. treante na Gavea. Vem da Mooca, onde já ganhou varias vezes.

NABABO. 56 kilos — Com esse mesmo peso vem de perder por dois corpos para Ossilvio. Dava cinco kilos a esse adver. sario e agora somente um. Pode assim desforrar-se.

MADUREIRA. 53 kilos — No ultimo sabbado escoltou Ossil. vio, Nababo, Xamete e Rosi. nario. Como azar, não é para er desprezado.

NICKEL. 56 kilos — Anda correndo "nickel. Só como azar e dos menos provaveis.

5.ª CARREIRA

MAROIM. 51 kilos — Em seguida a dois terceiros loga. res, um para Gandaia e Finis Dreno e o outro para Jardi. neira e Bradador, veiu a es. coltar Discreta, Haras, Mignon e Chicote. Perfila-se agora co. mo serio adversario.

SABRE. 48 kilos — Nada produziu em suas duas exhibi. ções nesta temporada. Nem acreditamos que consiga agora obter collocação.

AFORTUNADO. 55 kilos — Vem de um quinto logar para Finis Dreno, Chicote, Mignon e Maniaco. O dia que entender de correr, enforcará esta tur. ma.

UGERE. 55 kilos — Em seu ultimo compromisso foi a pe. nultima num lote de dez con. correntes. Achamos difficil que se colloque.

MIGNON. 49 kilos — Em suas duas ultimas apresenta. ções conseguiu dois terceiros logares, um para Finis Dreno e Chicote e o outro para Dis. creta e Haras. Cremos que chegou hoje o seu dia.

CHICOTE. 48 kilos — Vinha de um segundo logar para Fi. nis Dreno, quando ha uma semana escoltou Discreta, Ha. ras e Mignon. Vae tão leve que sua chance é notavel. Acreditamos que o triumpho deverá ser decidido entre elle e Mignon.

MANIACO. 50 kilos — Se. timo foi a sua collocação ha uma semana nesta turma. Não cremos.

SALYRGAN. 56 kilos — Vem actuando tão mal que é im. possivel que se colloque.

6.ª CARREIRA

UYRAPARA. 55 kilos — No ultimo domingo só perdeu para Ninita, mas dominou Sangue. nol e Vallonia. E' o mais pro. vavel ganhador.

SANGUENOL. 57 kilos — Conforme está acima indicado, vem de escoltar Ninita e Uyra. para. Deve ser incluido no rol dos candidatos ao triumpho.

LUTANDO. 51 kilos — Do. mingo passado foi o ultimo collocado de Ninita, Uyrapara, Sanguenol, Vallonia, Marion e E'gaso. Difficil, mas não im. possivel.

DON XIQUOTE. 56 kilos — Baixou de turma. Ha uma se. mana, perdeu para Makalé, Arataú, Quarahim, Nhá, Kad. jar e Brazador, só dominando Quincas Borba. Aqui sua chan. ce é maior.

MOLEQUE DOZE. 58 kilos — Ha muito tempo que não corre. Reapparece em boa companhia.

MARION. 48 kilos — Pregou um logro em seus apostadores ha uma semana, perdendo para Ninita, Uyrapara, San. guenol e Vallonia. Vamos ver agora.

QUARAHIM. 58 kilos — Des. ceu de turma. Vem de tres bôas performances entre adver. sarios mais fortes, na ultima das quaes escoltou Makalé e Arataú. Entre taes adversa. rios sua chance é notavel.

7.ª CARREIRA

ARATAU'. 56 kilos — Ha uma semana, com esse mesmo peso, só perdeu para Makalé, mas dominou Quarahim, Nhá e Kadjar. Dava quatro kilos a Makalé e agora ambos vão a peso igual. Capaz assim de desforrar-se.

MAKALE'. 56 kilos — Com 52 kilos acaba de derrotar Ara. taú por dois corpos. E' ainda o mesmo renhido adversario, podendo reproduzir a façanha.

BRAZADOR. 49 kilos — Na carreira acima perdeu para Makalé, Arataú, Quarahim, Nhá e Kadjar. Discreto.

KADJAR. 50 kilos — Retor. nou de São Paulo precedido de grande fama e, eleito o gran. de favorito, não conseguiu mais do que o quinto logar nesta turma, ha uma semana, conforme está acima indicado. Ainda queremos ver para crer.

QUINCAS BORBA. 51 kilos — Na prova acima foi o ulti. mo collocado. Vinha de um terceiro logar para Xodosinho e Makalé. E' capaz de pregar uma peça em seus adversa. rios.

NINITA. 52 kilos — Ascen. deu a essa turma em virtude dos seus dois facillimos trium. phos na immediata, um ga. nhando de Marion e Vallonia e, noutro, de Uyrapara e San. guenol. Mesmo entre estes novos inimigos, sua chance é dilatada.

Ih ! Ta ! Tan !. 48 kilos — Em seguida a uma serie de primeiros logares na areia en. trou a fracassar seguidamen. te na grama. Como retorna ao terreno arenoso, é preciso cui. dado com elle.

8.ª CARREIRA

FINIS DRENO. 55 kilos — Este anno já conquistou dois triumphos seguidos, um sobre Chicote e Mignon e o outro, ha uma semana, empatado com May Be, mas dominando Divertido, Nhá Duca, Bill, Ve. ronica, Raio do Luar e outros. Foi sobrecarregado em tres ki. los, podendo assim ganhar novamente.

RAIO DO LUAR. 51 kilos — Sua ultima exhibição esta aci. ma indicada. Difficil.

MAY BE. 50 kilos — Vem de empatar o primeiro logar com Finis Dreno. Tal como este ultimo, sua chance se man. tem inalteravel.

ONYX. 56 kilos — Vem de um ultimo logar em turma se. melhante, com 58 kilos .

BRAZA VIVA. 52 kilos — Nada fez de notavel em seus seis mais recentes compromissos. Não cremos.

BILL. 52 kilos — Quinto lo. gar conseguiu ha uma semana, perdendo para Finis Dreno, May Be, Divertido e Nhá Du. ca.

DIVERTIDO. 55 kilos — Na carreira acima fez o "train" da mesma até proximo no disco, sendo no final batido por Finis Dreno e May Be. Inimigo certo.

SATANIA. 51 kilos — Im. possivel ganhar. Vem de de. zesete fracassos seguidos.

COLORADO. 48 kilos — Tal como Satania, em seus onze mais recentes compromissos nada produziu de notavel. Um pouco difficil o seu triumpho.

9.ª CARREIRA

MONDESIR. 54 kilos — No primeiro domingo do anno con. quistou uma facilima victoria, com 50 kilos, sobre Odax, Oiti. coró e Quintilha. A sua chan. ce é a mesma e não lhe será impossivel repetir a proeza.

QUINTILHA. 52 kilos — Sua ultima actuação está acima in. dicada. Como azar não é para ser desprezada.

MARAUYRA. 51 kilos — Através de quatro apresenta. ções é invicta em nossas pis. tas, muito embora no terceiro triumpho tenha sido descias. sificada do primeiro posto por falta de 600 grammas de peso. Muito embora os adversarios sejam mais fortes daquelles que tem derrotado, cremos que não fará feia figura.

OITICORO'. 52 kilos — No primeiro domingo deste anno escoltou Mondesir e Odax. Ex. cellente placé.

GAGE'. 49 kilos — Em sua ultima exhibição escoltou Ma. rion, Mondesir, Quintilha e Oiticoró.

BRADADOR. 49 kilos — Vinha de dois segundos loga. res, respectivamente para Lin. daya e Jardineira, quando em seu ultimo compromisso foi o setimo nesta turma.

OBUZ. 49 kilos — Vem de um oitavo logar depois de conse. guir dois terceiros. Capaz de correr melhor.

PRATEADA. 56 kilos — Baixou de turma. Em melho. res companhias nada fez em suas tres ultimas apresenta. ções.

RAIO DO SOL. 51 kilos — Não correrá.

GANDAIA. 49 kilos — Na grama é uma crack, mas na areia é uma sendeira. Mas co. mo vae muito leve, é capaz de ganhar, apesar da ogerisa pelo terreno arenoso.

PROGNOSTICOS DO DIARIO CARIOCA

ORA BOLAS ! — XAVECO — LULU'.
MARAUNA — AFA — IRATY.
SAMAMBAIA — ALTAIR — GUAPE'.
OSSILVIO — KILIAN — NABABO.
CHICOTE — MIGNON — MAROIM.
MARION — UYRAPARA — SANGUENOL.
ARATAU' — MAKALE' — NINITA.
FINIS DRENO — MAY BE' — DIVERTIDO.
MARAUYRA — MONDESIR — QUINTILHA.

MONTARIAS PROVAVEIS

1.ª — Premio "Sedutor" — 1.500 metros — 4:000$000.

Kilos
(1 Ora Bolas, J. Canales 54
1 |
(2 Glorista, J. Mesquita 52
(3 Lulu', L. Benitez 54
2 | 4 Diamantina, Freitas .. 54
(5 Xaveco, C. Morgado .. 52
(6 Pojaguara, D. Ferreira 54
3 | 7 Egio, P. Gusso 56
(8 Muque, W. Cunha . .. 56
(9 Vix, O. Serra 50
4 |10 Tipa, L. Leighton ... 54
(" Marabout, L. Meszaros 56

2.ª — Premio "Makalé" — 1.400 metros — 10:000$000.

Kilos
(1 Marauna, L. Meszaros 53
1 |
(2 Iraty, L. Souza 53
(3 Alada, J. Zuniga . .. 53
2 | 4 Neguinho, L. Benitez . 55
(5 Itan, C. Pereira 55
(9 My sin, N. C. 53
3 | 7 Araporé, J. Mesquita . 55
(8 Afa, S. Bezerra 53
(9 Tigre, P. Simões 55
4 |10 Turqueza, S. Batista . 53
(11 Lebre, J. Ferreira . .. 53

3.ª — Premio "Guapé" — 1.400 metros — 10:000$000.

Kilos
(1 Samambaia, W. And. 53
1 |
(2 Kid Gallahad, Mesq. . 55
(3 Guapé, S. Batista . .. 55
2 | 4 Pereira, N. C. 55
(5 Samir, P. Simões . . 55
(6 Azaléa, J. Zuniga . .. 53
3 | 7 Bailador, W. Cunha .. 55
(8 Attos, R. Freitas . .. 55
(9 Septro, J. Canales .. 55
4 |10 Altair, O. Pereira .. 55
(11 Copa Roca, O. Serra . 53

4.ª — Premio "Ossilvio — 1.500 metros — 4:000$000.

Kilos
(1 Ossilvio, W. Andrade 55
1 |
(2 Fleuron, R. Silva . .. 50
(3 Soissons, P. Simões .. 52
2 |
(4 Kilian, J. Santos . .. 56
(5 Rosinario, G. Silva .. 48
3 |
(6 Mandão, C. Pereira . 56
(7 Nababo, L. Leighton . 56
4 | 8 Madureira, Meszaros . 53
(" Nickel, J. Canales .. 56

5.ª — Premio "May Be" — 1.600 metros — 4:000$000.

Kilos
(1 Maroim, L. Acuna . . 51
1 |
(2 Sabre, R. Silva 48
(3 Afortunado, P. Simões 55
2 |
(4 Ugerê, W. Andrade . 55
(5 Mignon, J. Santos . . 49
3 |
(6 Chicote, A. Gomez .. 48
(7 Maniaco, C. Morgado . 50
4 |
(8 Salyrgan, O. Fernandes 56

(Continua na 9.ª pagina)

Embarcam Hoje á Noite Para São Paulo os Jogadores Requisitados Para a "Copa Roca"

A Reunião de Hontem na F. B. F.

Compareceram hontem pela manhã, á séde da Federação Brasileira de Football, os jogadores requisitados para a organização do seleccionado que actuará frente aos argentinos nos jogos da "Copa Roca".

O sr. Castello Branco presidente da F. B. F. teve occasião de se dirigir aos players, dando a conhecer o programma de treinamento que será adoptado por Sylvio Lagreca.

EMBARCARÃO HOJE

Abordado preliminarmente o assumpto da concentração, o sr. Castello Branco adeantou aos presentes que todos embarcarão hoje á noite (domingo) para São Paulo. Os "casos" difficeis herão solucionados pela Confederação Brasileira de Desportos que assumirá a responsabilidade desde hoje sobre os jogadores. Finalizando sua prelecção o sr. Castello Branco teve occasião de accentuar que conhecia muito bem o espirito disciplinar dos **cracks** e da dedicação com que se empregarão em defesa do renome do football brasileiro.

DOMINGOS, HERCULES, ADILSON, NORIVAL ARGEMIRO, AFFONSINHO E LEONIDAS

Os jogadores acima se dirigiram cada um por sua vez ao sr. Castello Branco afim de tratarem de assumptos importantes.

Domingos esclareceu que está prompto a actuar no seleccionado, fazendo questão de ser examinado antes, pois está contundido. Hercules, Adilson e Norival não têm club mas a C. B. D. providenciará um seguro especial para os tres, garantindo os seus honorarios durante o periodo de treinamento, em São Paulo.

Quanto á Affonsinho que é investigador policial, carecerá de licença para embarcar, o que o sr. Castello Branco tratou de conseguir.

Argemiro solicitou permissão para seguir terça-feira e Leonidas sómente se afastará do Rio após determinações da Justiça Militar, por se encontrar respondendo a processo devido ser insubmisso e haver rasgado o certificado falso que possuia.

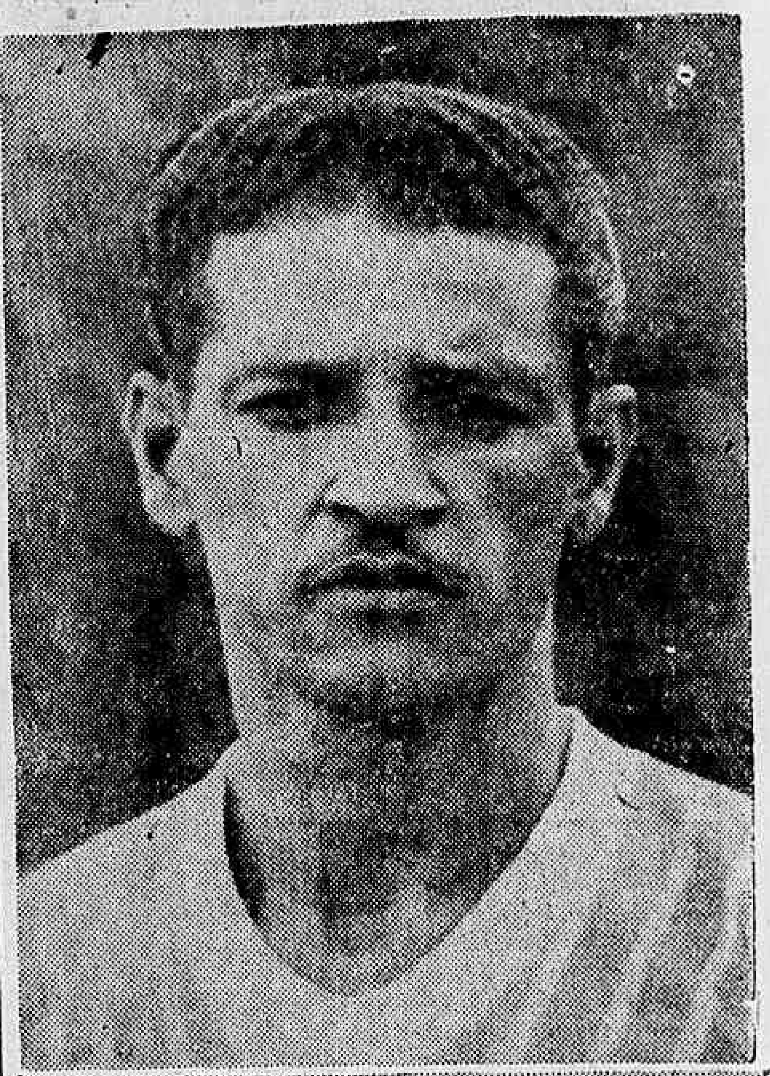

Zézé Procopio, Leonidas e Peracio

Não poderão actuar hoje

Suspensos pela Commissão de Corridas não poderão actuar na reunião de hoje os seguintes profissionaes da rédea:

Atahualpa Britto e José Fernandes.

Toribio Torrilla e Osmany Coutinho tambem não poderão mais intervir em nossas pistas, o primeiro por não ter sido renovada á sua matricula e o ultimo por ter sido cassada.

As provas de hoje

O programma para a reunião de hoje consta de nove provas, das quaes quatro são em handicap, tres com descarga para aprendizes e duas destinadas aos tres annos, com pesos da tabella.

A hora da 1.ª carreira

A primeira prova da reunião de hoje, no Hippodromo Brasileiro, será corrida ás 13 horas.

Não correrão hoje

Não serão apresentados nas provas em que foram alistados, na reunião de hoje, os seguintes animaes:

My Sin, Pereira e Ora Bolas.

Até agora eram esses os unicos forfaits conhecidos.

O Independiente Derrotado em Minas Geraes

O Athletico Mineiro, o autor da façanha

Lecéa, Bello e Colleta, o trio final do Independiente

BELLO HOFIZONTE, 20 (do correspondente) — O Club Athletico Independiente, bi-campeão da Argentina, não logrou exito na sua primeira apresentação em gramados montanhezes.

Enfrentando o Athletico Mineiro os portenhos foram dominados inteiramente, cedendo amplamente na etapa final. Coube ao conjunto de B e l l o iniciar o marcador, obtendo Martinez o unico goal da primeira etapa. No periodo final o Athletico Mineiro se impoz galhardamente, a par de optima actuação que lhe valeu a victoria. Rezende e Manjá conquistaram os goals que determinaram o justo revés dos portenhos. O match rendeu cerca de trinta e cinco contos de réis.

Como arbitro funccionou o sr. José Ferreira Lemos, actuando regularmente.

O Brasil no Pan-Americano de Natação

Mais uma vez, o pavilhão auri-verde tremula no mastaréu da victoria graças ao concurso de Maria Lenk, a gloriosa campeã patricia

Maria Lenk

Com a presença, embora de reduzidissimo numero de nadadores, em Buenos Aires. — quatro apenas. — o Brasil está conquistando uma serie de triumphos magnificos nas competições do Pan-Americano de Natação, promovido pelo Hindu' Club e, graças á bôa vontade da campeã patricia Maria Lenk e sua irmã Sieglinda conseguimos, nas provas iniciaes, um 1.º, um 2.º, um 3.º e ainda um quarto logar.

Graças á boa vontade, dissemos bem, se observarmos que Maria Lenk acquiesceu ao pedido que lhe fôra feito, para inscrever-se numa das provas, a de 200 metros livres para damas, que não é da sua especialidade.

Já demos noticia ante-hontem do triumpho espectacular da famosa nadadora, nos 100 metros de peito, quando arrebatou a assistencia, com o seu estilo, conquistando a victoria, para as cores verde e amarello num otpimo tempo: 1 minuto, 24 segundos e 3 decimos.

Qualquer que seja os resultados das provas de hoje e dos seguintes parcos da competição, de que participam "azes" os mais renomados dos Estados Unidos e de mais cinco paizes do continente americano, a participação dos quatro brasileiros Maria Lenk, Sieglinda Lenk, Paulo da Fonseca e Ivan Freyllebem teve uma estréa mais do que auspiciosa.

Aguardemos, agora o desenrolar do certame, confiantes na classe e no amor proprio desses quatro athletas patricios, na espectativa de que elles hão de saber honrar o pavilhão do Brasil repetindo a façanha de Maria Lenk e fazendo as cores auri-verdes voltar a tremular, no mastareu da victoria.

Não vos esqueçaes de que os cegos necessitam sempre do vosso auxilio. Encaminhando-o para A ALLIANÇA DOS CEGOS á rua 24 de Maio n.º 47 — Rio de Janeiro. — Tel. 48-3302

As eleições na C. B. D.

S. PAULO, 19 (Agencia Nacional) — Está convocada para o dia 24 do corrente uma assembléa da C. B. D. para eleição da nova directoria, bem como de todos os conselhos dessa entidade superior. A proposito dessa convocação, um vespertino paulista diz hoje:

"Ao que parece, não haverá alterações no corpo dirigente da C. B. D. Pelo menos a maioria dos actuaes directores serão reeleitos. Isso é o que se pensa nas rodas sportivas, e mesmo não ha motivo para que se acredite em qualquer novidade a este respeito".

A festa de hoje no Azul-Branco Club

Em seus salões á rua Conselheiro Josino, o Azul-Branco Club realizará hoje uma excellente noite dansante offerecida a suas associadas e demais convidados.

Em vista dos preparativos desenvolvidos em torno dessa festa, garante-se desde já o bom exito da mesma.

Uma optima orchestra animará as dansas das 21 ás 2 horas da manhã.

Semana do Sport em São Paulo

S. PAULO, 20 (Agencia Nacional) — A Directoria Geral dos Sports communicou, hontem, que uma semana sportiva será levada a effeito por occasião da passagem do anniversario do Governo de São Paulo, quando se dará a inauguração do Estadio do Pacaembu'.

Tachygraphos
obtêm bons empregos
CURSO PRATICO E EFFICIENTE
Rua 7 de Setembro, n. 65
7.º andar

STOZEMBACH & CO.
SUCCESSORES DE LECLERC & CO.
AGENTES OFFICIAES DA PROPRIEDADE INDUSTRIAL
RUA URUGUAYANA N. 87 — 5º ANDAR
EDIFICIO ADRIATICA
Encarregam-se, juntamente com a COMPANHIA UNITED SHOE MACHINERY DO BRASIL, estabelecida nesta cidade, á rua Joaquim Palhares n. 257, de contratar e promover o emprego dos aperfeiçoamentos na manufactura de calçado, privilegiados pela Patente de Invenção n. 13 816, da qual é concessionaria a dita Companhia.

VENTILAÇÃO-CONTROLADA — A parte anterior da janela é móvel, girando em torno de um eixo diagonal. Assegura a circulação do ar, sem formar correntes. O vidro posterior das janelas dianteiras pode ser baixado inteiramente.
MAIOR CONFORTO INTERNO — A nova carrosseria do Ford, extraordinàriamente ampla, oferece maior espaço, em todos os sentidos. Compartimento para pacotes. Grande espaço para bagagens.
NOVO ESTABILIZADOR DE MARCHA — Tipo barra de torção (sòmente nos modelos de 85 cavalos). Absoluta estabilidade, mesmo nas estradas mais acidentadas. Direção mais fácil.

O CARRO LIDER EM ECONOMIA
estabelece novos recordes de Conforto
PARA 1940

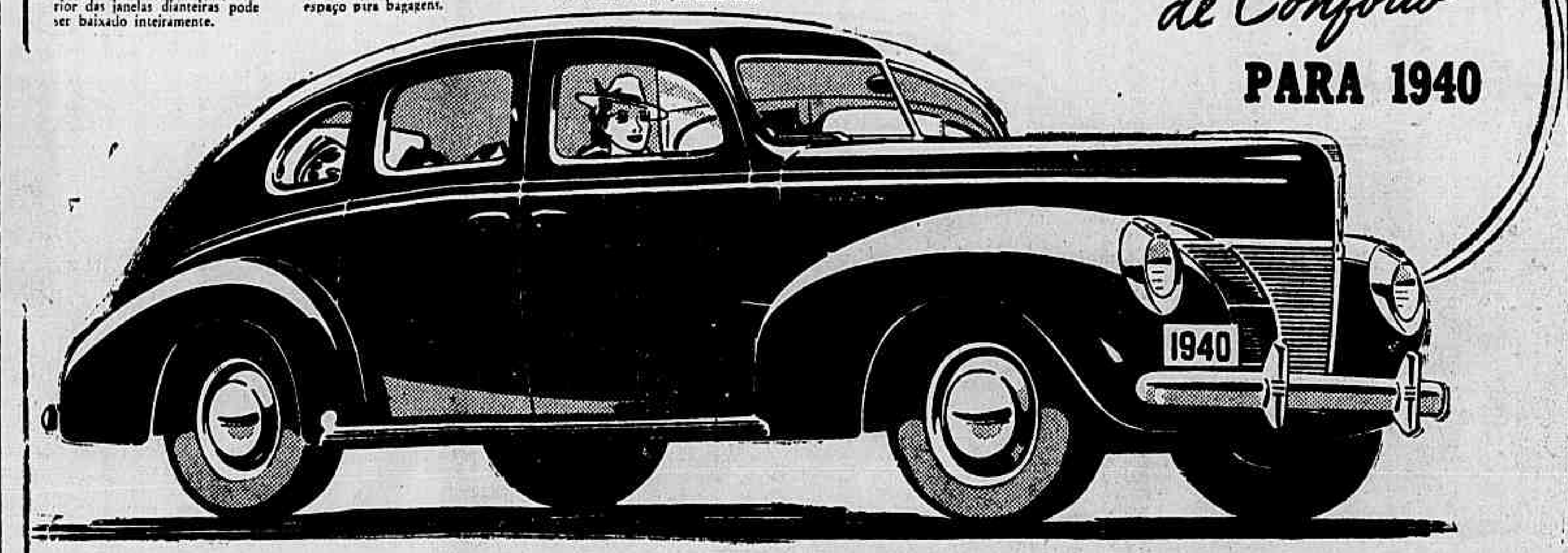

PENSE em todos os fatores de conforto, segurança e estabilidade que desejaria encontrar em um carro ultra-moderno! Seja exigente! Tome, depois, a direção do novo Ford V-8 para 1940. Dirija-o sobre boas ou más estradas. Ficará surpreendido com a extraordinária suavidade de sua "marcha estabilizada", com a ação rápida e positiva de seus freios hidráulicos, com o funcionamento silencioso de seu possante motor, com a flexibilidade de seus amplos assentos, com o rico e primoroso acabamento de seus interiores. Peça, o quanto antes, uma demonstração prática do novo Ford V-8 para 1940. Concordará que ele é o carro que sempre desejou possuir.

NOVO TIPO DE MOLAS, APERFEIÇOADO — Molas dianteiras e traseiras mais flexíveis e mais longas (nos modelos de 85 cavalos). Maior conforto para os passageiros.
NOVOS AMORTECEDORES DE CHOQUE — Do tipo hidráulico. Asseguram absoluto conforto, em qualquer marcha. Dispõem de um dispositivo especial, que evita a perda de fluido.
NOVO TIPO DE ASSENTOS, MAIS FLEXÍVEIS — Colocados entre duas suaves molas transversais, longe dos eixos. As almofadas dos assentos são macias e com os "bordos roliços".

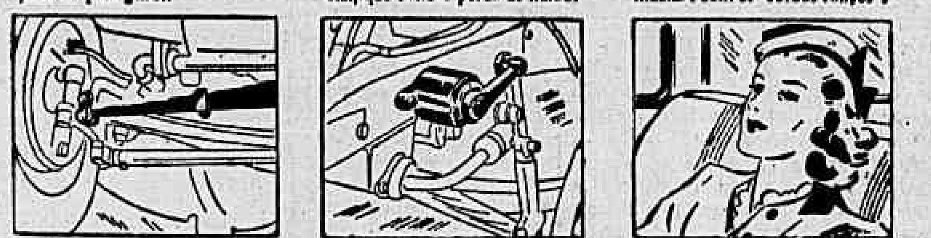

O NOVO **FORD V-8** PARA 1940
COM 22 IMPORTANTES APERFEIÇOAMENTOS

Associação de Chronistas Desportivos -- Concursos de Palpites -- Turf

(Continuação da 8.ª pag.)

6.ª — Premio "Ninita" — 1.600 metros — 4:000$000.

		Kilos
1—1	Uyrapara, D. Ferreira	55
(2	Sanguenol, W. Andrade	57
2 |		
(3	Lutando, J. Ferreira	51
(4	D. Xiquote, R. Freitas	56
3 |		
(5	M. Doze, C. Morgado	58
(6	Marion, J. Zuniga	48
4 |		
("	Quarahim, A. Molina	58

7.ª — Premio "David" — 1.500 metros — 4:000$000 — Betting.

		Kilos
1—1	Aratau', J. Canales	56
(2	Makalé, C. Morgado	56
2 |		
(3	Brazador, J. Santos	49
(4	Kadjar, L. Leighton	50
3 |		
(5	Q. Borba, C. Pereira	51
(6	Ninita, O. Serra	52
4 |		
(7	Ih! Ta! Tan!, Spiegel	48

8.ª — Premio "Finis Dreno" — 1.500 metros — 4:000$000 — Betting.

		Kilos
(1	Finis Dreno, A. Molina	55
1 |		
(2	R. do Luar, W. Cunha	51
(3	May be, D. Ferreira	55
2 |		
(4	Onyx, J. Zuniga	56
(5	B. Viva, J. Canales	52
3 |		
(6	Bill, O. Serra	52
(7	Divertido, R. Freitas	55
4 | 8	Satania, J. Santos	51
(9	Colorado, P. Spiegel	48

9.ª — Premio "Pojaquara" — 1.600 metros — 4:000$000 — Betting.

		Kilos
(1	Mondesir, J. Mesquita	54
1 |		
(2	Quintilha, W. Andrade	52
(3	Marauyra, D. Ferreira	51
2 |		
(4	Oiticoró, S. Batista	52
(5	Gagé, O. Serra	49
3 | 6	Bradador, J. Zuniga	49
(7	Obuz, W. Cunha	49
(8	Prateada, J. Canales	56
4 | 9	Raio do Sol, N. C.	51
(10	Gandaia, C. Morgado	49

Para a carreira de hoje, 21|1|40 os concorrentes ás taças abaixo fizeram as seguintes indicações:

TAÇAS "OLIVAL COSTA" E "A NOITE"

1 — S. CORREA LOCKS 7—12
Tipa — Glorista — Ora Bolas!
Marauna — Alada — Afa.
Samambaia — Azaléa — Attos.
Soissons — Ossilvio — Mandão.
Ugerê — Maniaco — Afortunado.
Sanguenol — Marion — Quarahim.
Makalé — Aratau' — Ninita.
May Be — Finis Dreno — Divertido.
Mondesir — Marauyra — Bradador.

2 — HUGO BALLOUSSIER 7—12
Tipa — Ora Bolas! — Pojaguara.
Alada — Marauna — Iraty.
Samambaia — Altair — Azaléa.
Nababo — Ossilvio — Soissons.
Afortunado — Chicote — Maniaco.
Quarahim — Sanguenol — Uyrapara.
Aratau' — Makalé — Kadjar.
May Be — Finis Dreno — Divertido.
Mondesir — Marauyra — Bradador.

3 — GERALDO SALLES 7—12
Tipa — Glorista — Ora Bolas!
Afa — Alada — Marauna.
Samambaia — Azaléa — Bailador.
Soissons — Ossilvio — Kilian.
Mignon — Ugerê — Salyrgan.
D. Xiquote — Sanguenol — Quarahim.
Aratau' — Makalé — Borba.
Bill — Finis Dreno — May Be.
Mondesir — Quintilha — Bradador.

4 — J. L. COSTA PEREIRA 7—11
Ora Bolas! — Xaveco — Lulu'.
Marauna — Afa — Iraty.
Samambaia — Altair — Guapé.
Ossilvio — Kilian — Nababo.
Chicote — Mignon — Marolm.
Sanguenol — Marion — Uyrapara.
Aratau' — Makalé — Ninita.
Finis Dreno — May Be — Divertido.
Marauyra — Mondesir — Quintilha.

5 — OSCAR DE CARVALHO 7—11
Tipa — Ora Bolas! — E'gio.
Afa — Marauna — Lebre.
Azaléa — Samir — Kid Gallahad.
Ossilvio — Rosinario — Nickel.
Marion — Sanguenol — Don Xiquote.
Ih! Ta! Tan! — Q. Borba — Aratau'.
Finis Dreno — May Be — Onyx.
Mondesir — Obuz — Bradador.
Chicote — Mignon — Sabre.

6 — NESTOR COSTA PEREIRA 7—11
Ora Bolas! — Xaveco — Lulu'.
Marauna — Afa — Iraty.
Samambaia — Altair — Guapé.
Ossilvio — Kilian — Nababo.
Chicote — Mignon — Maroim.
Sanguenol — Marion — Uyrapara.
Aratau' — Makalé — Ninita.
Finis Dreno — May Be — Divertido.
Marauyra — Mondesir — Quintilha.

7 — MOACYR AGUIAR 7—10
Tipa — Ora Bolas! — E'gio.
Afa — Marauna — Alada.
Samir — Kid Gallahad — Azaléa.
Rosinario — Ossilvio — Nickel.
Chicote — Mignon — Sabre.
Marion — Don Xiquote — Quincas Borba.
Finis Dreno — May Be — Onyx.
Mondesir — Bradador — Obuz.

8 — L. NASCIMENTO JUNIOR 6—10
Tipa — Xaveco — Pojaguara.
Marauna — Alada — Iraty.
Kid Gallahad — Samambaia — Guapé.
Soissons — Nababo — Ossilvio.
Mignon — Chicote — Afortunado.
Marion — Uyrapara — Sanguenol.
Aratau' — Makalé — Ninita.
Finis Dreno — May Be — B. Viva.
Marauyra — Mondesir — Oiticoró.

9 — RUY BARBOSA NETTO 6—10
Ora Bolas! — Xaveco — Lulu'.
Alada — Marauna — Iratay.
Samambaia — Altair — Kid Gallahad.
Ossilvio — Kilian — Nababo.
Chicote — Mignon — Afortunado.
Sanguenol — Marion — Quarahim.
Aratau' — Makalé — Ninita.
Finis Dreno — May Be — Divertido.
Mondesir — Marauyra — Gagé.

10 — A. BASTOS 6—10
Tipa — Ora Bolas! — Glorista.
Marauna — Alada — Afa.
Samambaia — Azaléa — Attos.
Soissons — Mandão — Ossilvio.
Ugerê — Maniaco — Afortunado.
Sanguenol — Marion — Don Xiquote.
Aratau' — Makalé — Ninita.
May Be — Finis Dreno — Bill.
Mondesir — Marauyra — Bradador.

11 — J. ALCANTARA GOMES 6—9
Tipa — Xaveco — Ora Bolas!
Marauna — Iraty — Alada.
Kid Gallahad — Samambaia — Altair.
Soissons — Ossilvio — Nababo.
Mignon — Afortunado — Maroim.
Marion — Uyrapara — Sanguenol.
Ninita — Makalé — Aratau'.
Finis Dreno — May Be — Divertido.
Marauyra — Mondesir — Quintilha.

12 — A. CARDOSO MACHADO 5—7
Typa — Ora Bolas! — Glorista.
Marauna — Alada — Afa.
Samambaia — Azaléa — Attos.
Soissons — Mandão — Ossilvio
Ugerê — Maniaco — Afortunado.
Sanguenol — Marion — Don Xiquote.
Aratau' — Makalé — Ninita.
May Be — Finis Dreno — Bill.
Mondesir — Marauyra — Salyrgan.

13 — PAULO MONETTO 4—5
Glorista — Tipa — Ora Bolas!
Afa — Alada — Marauna.
Azaléa — Samambaia — Kid Gallahad.
Soissons — Kilian — Ossilvio.
Ugerê — Mignon — Salyrgan.
Sanguenol — Marion — Quarahim.
Aratau' — Makalé — Quincas Borba.
May Be — Finis Dreno — Bill.
Mondesir — Marauyra — Bradador.

TAÇA "DANIEL BLATTER"

1 — J. M. SILVA — 9—14
Tipa — Ora Bolas! — Pojaguara.
Alada — Marauna — Afa.
Samambaia — Altair — Kid Gallahad.
Nababo — Ossilvio — Soissons.
Afortunado — Chicote — Maniaco.
Marion — Uyrapara — Sanguenol.
Makalé — Aratau' — Ninita.
May Be — Finis Dreno — Divertido.
Mondesir — Marauyra — Bradador.

2 — ALBERTINO MOREIRA DIAS 9—14
Tipa — Ora Bolas! — Pojaguara.
Alada — Marauna — Afa.
Samambaia — Altair — Kid Gallahad.
Nababo — Ossilvio — Soissons.
Afortunado — Chicote — Maniaco.
Marion — Uyrapara — Sanguenol.
Makalé — Aratau' — Ninita.
May Be — Finis Dreno — Divertido.
Mondesir — Marauyra — Bradador.

3 — CARLOS CABRAL 9—13
Tipa — Ora Bolas! — E'gio.
Marauna — Alada — Afa.
Samambaia — Kid Gallahad — Attos.
Soissons — Nababo — Ossilvio.
Ugerê — Afortunado — Maniaco.
Marion — Sanguenol — Quarahim.
Aratau' — Makalé — Ih! Ta! Tan!
May Be — Finis Dreno — Divertido.
Mondesir — Marauyra — Bradador.

4 — FRANCISCO COSTA 8—13
Tipa — Pojaguara — Ora Bolas!
Marauna — Itan — Alada.
Attos — Samambaia — Kid Gallahad.
Ossilvio — Soissons — Mandão.
Afortunado — Maroim — Maniaco.
Uyrapara — Marion — Sanguenol.
Makalé — Aratau' — Ninita.
May Be — Finis Dreno — Bill.
Mondesir — Marauyra — Obuz.

5 — J. B. SANTIAGO LOQUES 8—13
Tipa — Glorista — Ora Bolas!
Marauna — Alada — Afa.
Samambaia — Azaléa — Attos.
Soissons — Ossilvio — Mandão.
Ugerê — Maniaco — Afortunado.
Sanguenol — Marion — Quarahim.
Makalé — Aratau' — Ninita.
May Be — Finis Dreno — Divertido.
Mondesir — Marauyra — Bradador.

6 — ARTHUR MACHADO FILHO 8—12
Pojaguara — Ora Bolas! — Tipa.
Alada — My Sin — Marauna.
Altair — Samambaia — Kid Gallahad.
Ossilvio — Rosinario — Soissons.
Mignon — Sabre — Chicote.
Marion — Sanguenol — Uyrapara.
Quincas Borba — Aratau' — Kadjar.
May Be — Finis Dreno — Bill.
Mondesir — Obuz — Oiticoró.

7 — PAULO GOMES 8—12
Tipa — Xaveco — Pojaguara.
Marauna — Alada — Iraty.
Kid Gallahad — Samambaia — Guapé.
Soissons — Nababo — Ossilvio.
Mignon — Chicote — Afortunado.
Marion — Uyrapara — Sanguenol.
Aratau' — Makalé — Ninita.
Finis Dreno — May Be — Breza Viva
Marauyra — Mondesir — Oiticoró.

8 — GERSON BANDEIRA 8—12
Tipa — Ora Bolas! — E'gio.

(Conclue na 14.ª pag.)

Amanhã, No Pathé Palacio, Charles Boyer e Michéle Morgan Em VENENO!

Charles Boyer numa scena do film VENENO que o Pathe Palacio estréará amanhã

Aquella mulher era para os seus nervos um veneno sub. til... Veneno que partia dos seus olhares lubricos, do seu sorriso cheio de peccado, do seu corpo feito para as tantalisan. tes manifestações do prazer...

Ao lado da esposa elle, o en. genheiro que sabia dominar a materia bruta e era um fraco diante de si proprio, vivia pen. sando naquella mulher que es. contrara uma noite em cir. cumstancias imprevistas... Na. quela mulher que amava o amor e não os homens.. Que possuia uma intelligencia dia. bolica e ao mesmo tempo uma candura de virgem... Mulher que gastava a existencia nos antros bohemios, indifferente a todas convenções sociaes, entre. gando.se ao homem que a de. sejasse por pena, por indiffe. rença, por entregar.se...

"Veneno" é um film que põe em fuga os moralistas, mas que no seu desenrolar vale por uma pagina de intenso realismo ar. rancada da propria vida.

"Por Conta Do Bonifacio" e "Verdugo De Si Mesmo", Segunda-Feira No Cine Rio

Quando os Irmãos Marx ap. parecem na téla, até as poltro. nas do cinema se desmandibu. lam de riso. São, realmente, os detentores dos "gags" no cinema. Os mais estapafurdios senhores do riso... Em cada film apresentam novos "trucs" e novas modalidades de inter. pretação... O mudo com a sua busina, o homem do bigode pintado e das bolas infames e o do piano magico... Todos reunidos, viram um film de pernas para o ar e divertem intensamente a platéa...

"Por conta do Bonifacio" é um film dos Irmãos Marx su. per-louco...

"Verdugo de si mesmo" é um esplendido trabalho de Lloyd Nolan, esse artista que vem se destacando rapidamen. te em Hollywood... Ao seu la. do Gail Patrick é uma flor bi. zarra, um modelo de graça e seducção...

A historia é forte e veemen. te como o proprio titulo e en. cerra emoções rarissimas para os apreciadores dos bons espe. ctaculos cinematographicos.

Por conta do Bonifacio" e "Verdugo de si mesmo" esta. rão a partir de amanhã, na téla do Cine Rio.

Clinica Medico Cirurgica do
DR. AMERICO CAPARICA
CONSULTORIO:
RUA VISCONDE DO RIO BRANCO, 31
Elevador — Telep. 22-2519
Diariamente das 4 ás 7 hora
RESIDENCIA:
R. PAULO FRONTIN, 102
2.° andar — Tel. 22-7894

"Primeiro Amor" E' O 1.° Film Que E' Exhibido No Plaza Durante Quatro Semanas De Successo Desde A Sua Inauguração

Mais um triumpho de Deanna Durbin é o seu film "Primeiro Amor" que ficará no Plaza para a quarta semana, sendo este um record sem precedentes para este cinema que desde a sua inauguração não exhi. biu ainda um film que ex cedesse da terceira semana — o film de Deanna é por. tanto o primeiro que que. bra o record de 105 exhi bições, começando segunda. feira a marcar este grande record para a Nova Uni. versal, unica empresa que conseguiu este feito com a producção de 1939.

Em "Primeiro Amor", a predilecta estrella do publi. co se revelou uma perfeita e sincera artista, como tam bem uma cantora completa cantando varias canções entre as mais difficeis no meio lyrico sob a direcção do maestro Charles Previn, o grande maestro que é o director musical dos stu. dios da Nova Universal.

Neste film de Deanna, ha muita coisa de que se póde falar bem, como por exemplo: Helen Parrish, linda e graciosa num papel brilhante de uma menina má que muito diverte com as suas maldades.

Robert Stack e Louis Ho. ward os dois novos galans que mais parecem vetera. nos que novatos.

Leatrice Joy, Eugene Pal lette Frank Jenks e outros estão excellentes nas suas caracterisações.

O "Metro" Está Exhibindo Um Film Differente de Todos: HORAS ROUBADAS

Está no "Metro", 6ª feira, uma das realizações mais sur. prehendentes do moderno cine. ma: "Horas Roubadas", um film que realiza o milagre de ser, a um tempo, encantadora. mente simples e profundo, um film que se distancia de todos os outros, um film cujo entre. cho jamais foi tentado no ci. nema e que é uma successão de surpresas do inicio ao des. fecho. Dirigido por Harold S. Bucquet e supervisionado pelo sempre feliz Sidney Franklin, "Horas Roubadas" através da interpretação de Lionel Barry. more, Sir Cedric Hardwicke, Bobs Watson, Una Merkel e ou. tros, é desses films que se tor. nam inesqueciveis, dessas coi. sas que nem sempre appare. cem...

A seguir o "Metro" apre. sentará Claudette Colbert e Ja. mes Stewart, num film tra. vesso, dirigido por W. S. Van Dyke: "Que mundo maravilho. so!", onde tambem apparecem Frances Drake, Nat Pendleton e outros.

Lionel Barryore e Bobs Watson, dois admiraveis interpretes de "Horas Roubadas", agora no "Metro"

CARTAZ DO DIA

SÃO LUIZ — "Sherlock Holmes" (Fox Film) com Ida Lupino e Allan Marshall. — Horario: 2 — 4 — 6 — 8 e 10 horas.

PLAZA — "Primeiro Amor" (Universal) — Com Deanna Durbin. — Horario: 2 — 4 — 6 — 8 e 10 horas.

METRO — Horas Roubadas" (Metro Goldwyn com Lionel Barrimoore. — Horario: 1|2 dia — 2 — 4 — 6 — 8 e 10 horas.

"PALACIO — "Romance no Rio" (Cine Sul) com Libertad Lamarque. — Horario: 2 — 4 — 6 — 8 e 10 horas.

ODEON — "Laranja da China" (Sono Films) com Arnaldo Amaral e Virginia Lane. — Horario: 2 — 3.40 — 5.20 — 7.00 — 8.40 e 10.20 horas.

IMPERIO — "Comedia de um Crime" (Paramount) com Warren William e Gracie Allen. — Horario: 2 — 3.40 — 5.20 — 7.00 — 8.40 e 10.20 horas.

GLORIA — "O Conde de Monte Christo" (United) com Robert Donat e Elisa Landi. — Horario: 2 — 4 — 6 — 8 e 10 horas.

PATHE' PALACIO — "Minha Mulher se Diverte" com Kate von Nagi — Horario: 2 — 4 — 6 — 8 e 10 horas.

REX — "E as Chuvas Chegaram" (Fox Film) com Tyrone Power, George Brent e Myrna Loy. — Horario: 2 — 4 — 6 — 8 e 10 horas.

BROADWAY — "Ama-me esta Noite" (Paramount) com Maurice Chevalier, Jeannete Mac Donald e Myrna Loy — Horario: 2 — 4 — 6 — 8 e 10 horas.

CINEAC TRIANON — "Jornaes", "Imprensa Animada Cinene".

RIO — "Laffite, o Corsario" com Frederic March e "Aves sem Rumo".

CENTRO

ELDORADO — "Mascara de Ferro" e Nancy, a Reporter".
PARISIENSE — "Conflicto de Duas Almas "e "Filhas Desapparecidas".
OPERA — "La Maternelle" e Garota do Trapezio".
METROPOLE — "Patrulha Perdida" e "Dentro da Lei".
PATHE' — "Paraiso das Canções".
POPULAR — "Aventuras de Marco Polo", "A Grande Valsa" e "De Bandido á Sherif".
PRIMOR — "Mulher Prohibida" e "Rumo á Paris, Garotas".
FLORIANO — "Juarez" e "Belleza á Granel".
PARIS — "O Homem que Vivia duas Vidas" e "Caras Estranhas"
S. JOSE' — "Beau Geste".
IRIS — "Caviar para Sua Excia." e "Entre o Amor" e a Vida".
IDEAL — "Anna Karenina" e "Faro de Policia".
MEM DE SA' — "Carne e Unha" e "A Pomba e o Milhafre".
LAPA —"O Furacão" e "Paixões em Conflicto".

BAIRROS

POLTHEAMA — "O Capitão Blood" e "Charlie Chan no Rheno".
GUANABARA — "Filhas Corajosas".
ROXI — "Beau Geste".
PIRAJA' — "Hotel para Mulheres".
IPANEMA — "As Aventuras de Stanley e Livingstone".
RITZ — "Volga em Chammas" e "Amor sempre Vence".
VARIETE' — "A Grande Estrella" e "O Rei dos Cow-Boys".
AMERICANO — "Um Marido p'ra Mamãe" e "Serviço Secreto Aereo".
RIO BRANCO — "Meia Noite" e "Tolo Esperto".
CENTENARIO — "Aldeia da Roupa Branca" e "Serviço Secreto Aereo".

BANDEIRA — "Mãe por Acaso" e "Cavalheiro dos Montes".

AVENIDA — "As Aventuras de Stanley e Livingstone".

AMERICA — "Capitão Blood".
CATUMBY — "Aventura Desesperada" e "Romance da Floresta".

BRASIL — "Esposa só no Nome" e "Sombras do Oriente".

GUARANY — Hotel Imperial" e Saraivada de Balas".

APPOLO — "O Queridinho das Titias" e "O Cofre do Barulho".

S. CHRISTOVÃO — "Joujoux e Balangandans" e "Rancheiros e Piratas".

JOVIAL — "Joujoux e Balangandans".

TIJUCA — "Mãe por Acaso" e "Charlie Chan no Reno".

VILA ISABEL — "Suzana".

VELO — "Suzana" e "Nancy, a Reporter".

EDISON — "Juarez".

HELIOS — "Mascara de Ferro".

GRAJAHU' — "Honolulu".

HADDOCK LOBO — "Rumo á Paris, Garotas" e "Terra Prohibida".

MARACANÃ — "Filhas Corajosas".
FLUMINENSE — "Suzana" e "Adolescencia".

SUBURBIOS (CENTRAL)

..MASCOTTE — "Conflicto de Duas Almas" e "O Amor de um Espia".
MEYER — "O Capitão Furia".
PARA TODOS — "A Mocidade de Lincoln" e "Noites Andaluzas".
BEIJA-FLOR — "Este Mundo Louco" e "A Vida é Assim".
QUINTINO — "Duvidas de um Coração" e "Sombras do Oriente".
PIEDADE — "Esposa só no Nome" e "Devoção de Pae".
COLYSEU — "O Filho do Sheik" e "O Mysterio de Hollywood".
ALPHA — "O Cow-Boy e a Gran-Fina" e "Sombras sob a Africa".
MODELO — "O Capitão Furia".
MADUREIRA — "Honolulu" e "A Pomba e o Milhafre".
MODERNO — "Apuros de Annabel" e "Uma Cela no Ritz".
REALENGO — "Canção do Amor".
IMPERIAL — "Canção do Amor".
CAMPO GRANDE — "Alliança de Aço".

SUBURBIOS (LEOPOLDINA)

ROSARIO — "Duas Vidas"
PARAISO — "Mulher Prohibida".
ORIENTE — "A Vida de Vernon e Irene Castle".
PENHA — "O Meu Amado".
SANTA CECILIA — "O Morro dos Ventos Uivantes".
BRAZ DE PINNA — "Andy Hardy Cow-Boy" e "Vida de Pescador".

Quando Virá "Sangue De Artista"?

Mickey Rooney e Judy Gar. land, que ahi estão no cliche, acabam de ser escolhidos pela Metro. para "Good News", em vista do successo que obtive. ram em "Sangue de Artista" (Babes in Arms). A proposito, perguntam á direcção do Club Metro quando estreará essa fa. mosa comedia-musical. Breve, é a resposta, mas só após "Andy Hardy é o tal", outro film de Mickey Rooney com a Familia Hardy.

A VENDA EM TODAS AS PHARMACIAS E DROGARIAS

Bicycletas Americanas
Modelos 1939 para senhoritas

A' vista e a prestações na
A Melodia
RUA GONÇALVES DIAS 40

Amanhã, Teremos Coisas Incriveis, No Odeon, Com "Campeão Gozado", Comedia Da Warner

Pat O' Brien em uma scena da engraçada comedia da Warner. CAMPEAO GOZADO

Já amanhã, no Odeon, como um alivio para as maguas e para distrair a attenção geral do momento de incertezas que o mundo atravessa, a Warner vai apresentar uma de suas co. medias mais alegres: "Cam. peão Gozado" (The Kid From Kokomo), com gente habituada ás situações "difficeis".

Wayne Morris, o heroe ines. quecivel de Kid Galahad, surge commandando o team de stars, onde encontramos a esculptu. ral Joan Blondell, a tagarella Pat O' Brien, a velhota Mae Robson, a risonha Jane Wy. man, Stanley Fields, Maxie Rosenbloom, ex.campeão de box, Sidney Toler, o homem que tambem é Charlie Chan, na se. rie famosa, além de outros co. nhecidos interpretes.

"Campeão Gozado" é uma comedia que não póde ser con. tada em poucas linhas, pois tem tudo e mais alguma coisa, até parece a tal Bahiana da can. ção!

E' uma historia feita essen. cialmente para rir. Mas tem in. cidentes que quasi matam... o fan de riso. Os soccos e pesco. ções são baralhados com os bei. jos de Joan Blondell, que ton. teiam mais depressa do que um bom directo no estomago.

Por tudo isso aqui fica o avi. so: Se quizerem rir, rir até di. zer chega, não devem hesitar. O melhor remedio para o figa. do é "Campeão Gozado", que o Odeon dá em premiere, ama. nhã.

"Sherlock Holmes"

Hoje, no São Luiz, está sen. do exhibida a mais exitante e sensacional pellicula policial.

Quem poderia descobrir o cri. minoso que pela terceira vez enviava um aviso destes:

"Serás assassinado..." na mes. ma hora que teu pae e teu ir. mão morreram"... Só mesmo Sherlock Holmes, o famoso de. tective de Sir Arthur Conan Doyle póde desvendar tantos mysterios, portanto, é aconse. lhavel não perder este film cheio de aventuras palpitantes.

Fazem parte do elenco as se. guintes personagens: Basil Rathbone no papel de Sher. lock; Nigel Bruce como doutor Watson, auxiliar de Holmes; Ida Lupino, Alan Marshall, Ter. ry Kilburn; George Zucco, Hen. ry Stephenson e E. E. Clive.

"As Aventuras De Marco Polo" O Film Em Que Gary Cooper Amou Sigrid Gurie, Estará Amanhã, No Gloria!

Sigrid Gurie impoz-se em "Aventuras de Marco Polo", graças á sensação que para todos os "fans" constituiu o seu romance com Gary Cooper. E que "estrella" deixará de tornar-se o ponto de referencia para as attenções maiores de nós todos, quando ella cair nos braços de um Gary Cooper, mesmo por imposição dos studios? Gary Cooper sabe celebrizar todas as mulheres que o amam, ou a quem devota o seu sentimento mais forte, dentro daquelle geito dispiicente, de quem não está ligando muito, que é um traço caracteristico de sua pessôa... "As Aventuras de Marco Polo" tem, ainda, uma "performance" impressionante de Basil Rathbone, fazendo um cynico de grande expressão dramatica. São esses os tres heroes do film que Samuel Goldwyn produziu e que a United Artists, amanhã, segunda feira, nos offerecerá, agora na téla do Gloria. Gary Cooper, Sigrid Gurie e Basil Rathbone, uma trindade bemdicta, conjugada num film de requintado valor artistico e cinematographico: "As Aventuras de Marco Polo"...

No São Luiz, Dia 26, O Espectacular Encontro De James Cagney e George Raft, Em "A Morte Me Persegue"!

Quando se juntam dois car. tuchos de dynamite, quando se approximam a chamma e a pol. vora, quando dois mundos se chocam, dois trens se encon. tram ou dois raios se cruzam numa tormenta occorrem ex. plosões ensurdecedoras, que tu. do arrazam.

Pois assim acontece quando James Gagney e George Raft se encontram na trama rubra de "A Morte me Persegue" (Each Dawn I Die), um film super que a Warner vai apre. sentar desde sexta.feira, dia 26, no São Luiz.

Dois criminosos com o mes. mo proposito: "Quero matal.o antes de que elle me mate". Dois homens cobardes perante suas consciencias, mas fortes diante da Morte! Dois "violen. tos", dois "indomaveis". Dois astros de valor extraordinario, reunidos pela primeira vez, de. sejando não desmerecer as pas. sadas façanhas e, como se cos. tuma dizer "dando tudo" pela victoria sobre o antagonista.

George Raft e James Cagney em uma scena do forte drama da Warner, A MORTE ME PERSEGUE que o São Luiz nos dará sexta-feira proxima

"Tarzan, O Filho Das Selvas"

"Tarzan, o filho das sel. vas", que o Broadway exhibirá segunda.feira

Na proxima segunda.feira voltaremos a rever Johnny Weismuller e Maureen O'Su. livan numa das melhores pro. ducções da Metro Goldwyn, inspirada na historia desse lendario e heroico filho das florestas que foi Tarzan.

Film de original belleza, pela variedade de sua paizagem na. tural e encantadora, dentro da floresta magica de mil encan. tos, em que aquelle astro mais uma vez demonstrando suas ex. cellentes qualidades de athleta, tem ensejo de proporcionar ao seu grande publico, um dos me. lhores episodios da vida desse personagem que empolga e fas. cina a attenção do mundo.

"Tarzan, o filho das selvas" é, sem duvida o melhor film dessa serie de peliculas que nos mostra Tarzan, dominador das selvas, amigo dos seus animaes, companheiro dos seus nativos, através de innumeros episodios dramaticos e suggestivos. O cine Broadway, amanhã voltará a exhibir "Tarzan", o filho das selvas".

BEBAM CAFE' GLOBO O melhor e o mais saborosb
BOM ATE' A ULTIMA GOTTA!!!
Guardem as capas que têm valor.

Amanhã, No Palacio "A Historia De Louis Pasteur", Com Paul Muni

Paul Muni em uma scena de A HISTORIA DE LOUIS PASTEUR que o Palacio estréará amanhã

Paul Muni o astro de tantos films glorificados pela critica universal, foi o primeiro a se declarar honrado com a escolha de seu nome para viver a figu. ra do Gigante do Bem. Mais ainda. Saiu de sua proverbial modestia para confessar sua alegria por ter chegado, com Pasteur, ao pinaculo de sua gloria artistica.

Porém, não apenas Muni, mas tambem Josephine Hut. chinson, no papel de Marie Pasteur, Anita Louise, Donald Woods, Fritz Leiber, Henry O' Neil e outros mais, concorrem para fazer de "A vida de Louis Pasteur" o film miraculoso, que, sendo biographico, é mais emocionante do que qualquer outro drama de ficção!

Verdadeiramente, realizando esse celluloide, a Warner dese. jou que "A vida de Louis Pas. teur" fosse um drama classico, tão bello e grandioso como a propria vida do homem im. mortal, que o inspirou. E a prova de que conseguiu alcan. çar o seu desideratum é o en. thusiasmo da critica européa, norte-americana, universal, lou. vando a iniciativa da Warner e o que mais importa — lou. vando sempre a lembrança de uma reprise do film-joia!

Por isso merece louvores o Palacio, que annuncia a repri. se de "A Historia de Louis Pas. teur" já para amanhã.

DR. NEWTON MOTTA
(Cirurgião do Hospital S. Francisco e da Caixa da City, ex-Chefe dos Servidores de Gynecologia e Obstetricia da Benefic. Hespanhola)
OPERAÇÕES — DOENÇAS DE SENHORAS — PARTOS
Consultorio:
Rua Ouvidor, 164-1.°, sala 41
Terças, quintas e sabbados
— 2 ½ ás 4 —
Attende chamados
Tel. 28-6282

COURAÇADOS DE OITENTA MIL TONELADAS TORNARIAM INVENCIVEIS OS ESTADOS UNIDOS

Em perspectiva a construcção de poderosas unidades de guerra para attender ás necessidades da America em face do conflicto armado da Europa — A Commissão de Assumptos Navaes estuda com grande interesse o alvitre suggerido por um de seus membros

WASHONGTON, Janeiro, (U. P.) — Por via aerea — O mais importante dos membros republicanos da Commissão de Assumptos Navaes da Camara dos Representantes advoga os super couraçados — talvez de nada menos de 80.000 toneladas — para tornar os Estados Unidos "absolutamente invenciveis".

A proposta foi feita pelo deputado republicano Merlin J. Maas de Minneota. Soube-se que a sub commissão de creditos navaes da Camara dos Representantes pediu ao Almirantado as estimativas de super-oucaçados de mais de 65 mil toneladas — muito maiores que os actualmente fluctuam em todos os mares e 20.000 toneladas acima de quantos até agora foram imaginados.

"Advogo o esquecimento dos couraçados de 35.000 toneladas e até os de 45.000, para adquirirmos de 60, 70 e até de 80.000 toneladas — e esquecer o Canal de Panamá", disse o sr. Mass.Mass. "Em outras palavras devemos ter duas frotas (os couraçados recommendados pelo deputado Maas não poderiam passar através dos diques do canal.

Prefiro esses super couraçados de 80.000 toneladas porque elles terão capacidade para sete ou oito torres e poderão ser armados de canhões de 20 pollegadas. Pode-se dizer com segurança que dez desses navios serão mais effectivos que 15 de 35.000.

Se tivermos 13 super couraçados no Pacifico e sete ou oito no Atlantico elles não tornariam absolutamente invenciveis na nossa protecção."

O maior couraçado que fluctua nos mares é o "Hood", inglez de 42.000 toneladas. Os Estados Unidos estão construindo navios de 35.000 toneladas e tem planos para a construcção de unidades de 45.000 tineladas. O Japão, segundo se diz, está construindo diversos couraçados, que não passarão de 40.000 toneladas.

A Commissão de Creditos Navaes da Camara dos Representantes recommendou aos peritos que, quando apresentarem suas estimativas ao Congresso do programma de construcções de 1941, proponham a acquisição de navios de 45.000 ou mais toneladas.

Alguns membros discutem a conveniencia de recommendar a construcção de uma unidade de 65.000 toneladas, no custo provavel de 165.000.000 de dollares ao invés de dois couraçados de 45.000 toneladas cada um, que theoricamente teve inicio este anno e que póde custar 33.000.000 de dollares cada um.

Os membros da Commissão negam-se a falar sobre o pedido de estimativas, mas uma palestra com os homens que dirigem as questões navaes demonstrou uma tendencia favoravel a collocar os Estados Unidos á frente de todas as nações de fórma a não haver a menor duvida a respeito de sua supremacia.

O deputado republicano Charles A. Plumbey declarou: "estou farto de politica de egualar o Japão, de egualar a Grã Bretanha."

"Este jogo de equiparação é absurdo", accrescentou: "desejo um team que ganhe a partida. Porque deveriamos construir navios apenas tão bons ou tão poderosos como as das outras nações?"

O sr. Plumey decalrou que um navio de 65.000 toneladas custará cerca de trinta por cento menos que dois de 45 000 toneladas e será tão poderoso como tres.

A necessidade de poderse transferir a frota norte-americana do Pacifico para o Atlantico através do Canal de Panamá, cvujos diques são apenas de 110 pés de lanrgura, sempre foi um dos motivos determinantes da limitação do volume dos couraçados. Embora se pudesse construir navios maiores de facil accesso através do Canal, seria necessario sacrificar seu raio de acção, sua estabilidtde e suas condições de manobrar devido a estreiteza da passagem.

Entretanto, o Congresso autorizou a construcção de um terceiro jogo de diques do Panamá. Um membro da subcommissão de Credito Militares da Camara dos Representantes que acaba de regressar da zona do Canal declarou que os novos diques são sufficientemente largos para accommodar os maiores navios que possam ser adquiridos.

Meis especiaes devem ser preparados para a construção de um navio de 65.000 toneladas. De facto a alteração dos preparativos já feitos para receber as quilhas dos projectados couraçados de 45.000 toneladas, que é o unico trabalho até agora realizado para a construcção dos navios, tornaria possivel augmentar o volume dos couraçados se o Congresso assim decidir.

Os membros da Commissão dizem acreditar que nas leis actualmente em vigor póde-se encontrar ampla autorização para o augmento da tonelagem dos couraçados, mas devem ser consultados os peritos legislativos se os planos attingissem uma phase mais decisiva.

Os animaes dispararam rua abaixo

MORTO UM MENINO NO DESASTRE

Impressionante desastre verificou-se ás primeiras horas da tarde de hontem, á rua Rosa e Silva, no bairro de Grajahu'.

Por aquella rua passava guiada pelo carroceiro Carmo Corrêa Ramos, uma carroça da Prefeitura puxada por dois muares.

Em dado momento, a uma chicotada do carroceiro, os animaes dispararam rua abaixo, indo colher dois menores que atravessavam, ferindo mortalmente um e outro ligeiramente.

São elles Paschoal, de 8 annos, filho de Genaro Palermo, morador á rua Rosa e Silva n. 743 e José de Carvalho, de 12 annos de edade filho de Sebastião de Carvalho, morador tambem áquella rua n. 214.

O primeiro recebeu contusões sem gravidade, emquanto o segundo, mais infeliz, encontrou a morte sob as patas dos muares.

O cadaver do infeliz menino foi removido para o necroterio do Instituto Medico Legal.

A policia do 18º districto instaurou inquerito.

LIVRARIA ALVES

Livros collegiaes e academicos.

Crime mysterioso em Bello Horizonte

BELLO HORIZONTE, 20 (Agencia Nacional. Brasil) — No bairro de Santa Ephigenia verificou-se, na noite de hontem, uma scena de sangue. Um soldado da Força Policial foi gravemente ferido a tiro de revolver, quando conversava com sua noiva. O facto não está ainda esclarecido, esforçando-se as autoridades para descobrir o criminoso.

Completamente nu' subiu o morro da igreja Santo Antonio

Atacado de accesso de loucura, Antonio Povoas, de 30 annos de edade, brasileiro, de residencia desconhecida, subiu ao terreno da igreja de Santo Antonio, situado por trás do Edificio Carioca, galgou o muro e, após ficar em nudez parasidiaca, começou a gritar repetidas vezes:

— Elles não sabem o que fazem!

Communicado o facto á policia, pouco depois apparecia ao local uma turma de investigadores, que a custo conseguiu dominar o furioso louco, conduzindo-o em seguida para o Hospital de Allienados.

RAIOS X

Exames radiologicos em residencia

Dr. Victor Côrtes

Diariamente de 8 ás 12 e 14 ás 18 horas

RUA ARAUJO PORTO ALEGRE, 70 - 9.º and.

Esquina de Mexico

Tel. 22-5330

DERMOFLORA

Sabonete antiseptico, preparado exclusivamente com plantas medicinaes. Indicado nas irritações da pelle, comichões, frieiras, eczemas, etc — Resultados comprovados em innumeras observações clinicas

Producto da FLORA MEDICINAL — Formula do DR. MONTEIRO DA SILVA — Approvado pelo Departamento Nacional de Saude Publica

J. MONTEIRO DA SILVA & C.

RUA DE S. PEDRO, 38 — RIO DE JANEIRO

A' VENDA EM TODAS AS PHARMACIAS E DROGARIAS

Deixou o commando do 1.º Grupo de Artilharia de Dorso

Por ter sido nomeado commandante da Fortaleza de São João, deixou o commando do 1.º Grupo de Artilharia de Dorso, aquartelado em Campinho, nesta capital, o tenente-coronel Alvaro Pratti de Aguiar, antigo official de gabinete do ministro Eurico Dutra, um dos mais autorizados sobre assumpto de defesa da Costa. A trasmissão do cargo foi feita ao novo commandante, tenente-coronel Henrique Ricardo Hall, recentemente nomeado por decreto do governo. A posse revestiu-se de simplicidade, mesmo assim, foram innumeros os amigos e collegas do antigo e do novo commandante.

Em situação difficil deseja uma collocação

Esteve em nossa redacção o joven patricio Chiné Martins, que nos contou a seguinte historia:

Residindo, ha longos annos, em Buenos Aires, em companhia de seus progenitores, tambem brasileiros, e, ao attingir a edade de servir ao nosso Exercito, Chine embarcou para esta capital e, aqui chegado, apresentouse ás autoridades militares.

Terminando o tempo na caserna, Chine tratou, de angariar meios para regressar a Buenos Aires, onde ainda residem seus progenitores.

Não conseguiu, entretanto, de sorte que sua situaçãoé das mais afflictivas.

O joven Chiné Martins, por nosso intermedio, pede uma collocação, em qualquer ramo de actividade, pois, só assim, conseguirá recursos para regressar ao convivio de seus velhos paes.

Viu o corpo de um homem boiar proximo á praia de Ipanema

Uma senhora que reside num dos arranha-céos nas proximidades do Arpoador viu o corpo de um homem boiar nas ondas revoltas da praia de Ipanema.

Sabedor do facto, o delegado dr. Frota Aguiar, do 3º districto, compareceu ao local indicado, tendo procedido a pesquizas ao longo da alludida praia, porém, de resultados negativos.

Parece tratar-se do corpo do aspirante do Exercito José Simões de Oliveira, morador á avenida Copacabana n. 956, que desde segunda-feira encontrase desapparecido, tendo saido de casa para dar um passeio naquella praia.

Espera-se que o cadaver do infeliz militar appareça ainda hoje em qualquer ponto do litoral.

HIGH-LIFE CLUB

RUA SANTO AMARO — PHONE: 42-1860

O PALACIO QUE NO CARNAVAL DESLUMBRA E ATTRAE MULTIDÕES PELA SUA SITUAÇÃO PRIVILEGIADA!

Entre bosques, alamedas e pavilhões coloniaes o

HIGH-LIFE CLUB

REALIZARÁ SABBADO, DOMINGO, SEGUNDA e TERÇA-FEIRA (3, 4, 5 e 6 de fevereiro) seus tradiccionaes e memoraveis bailes a fantasia

A hegemonia nos bailes carnavalescos do Rio pertencem ao

HIGH-LIFE CLUB

Reserva de mesas e ingressos no HIGH-LIFE CLUB, rua Santo Amaro, diariamente

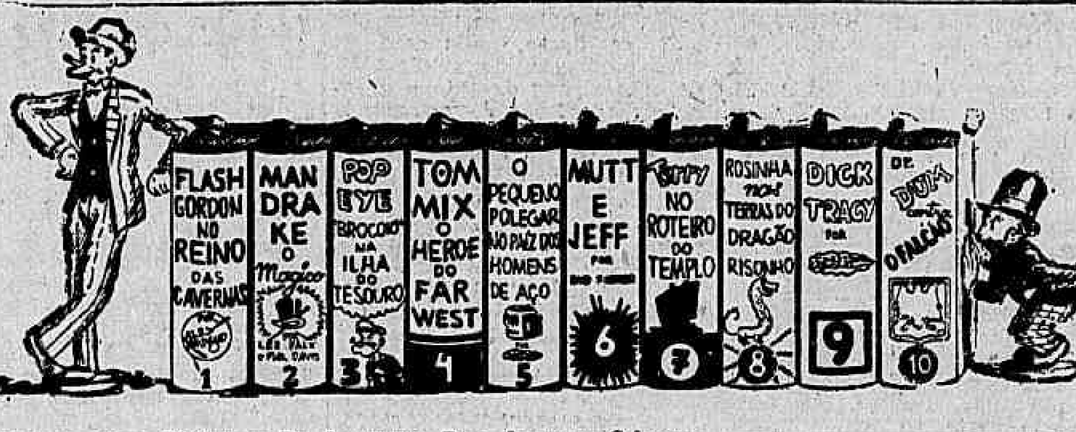

A Mais Graciosa Bibliotheca De Aventuras Para Jovens e Crianças

300 a 600 paginas
150 a 300 desenhos } Cada Exemplar

Encadernados a 4$000 cada um

Em todas as Livrarias, Bazares, Papelarias, Agencias do Interior e Jornaleiros. Pedidos diretos ao Grande Consorcio Suplementos Nacionais Ltda. — Rua Sacadura Cabral, 43 — Rio de Janeiro.

A Agricultura e Criação

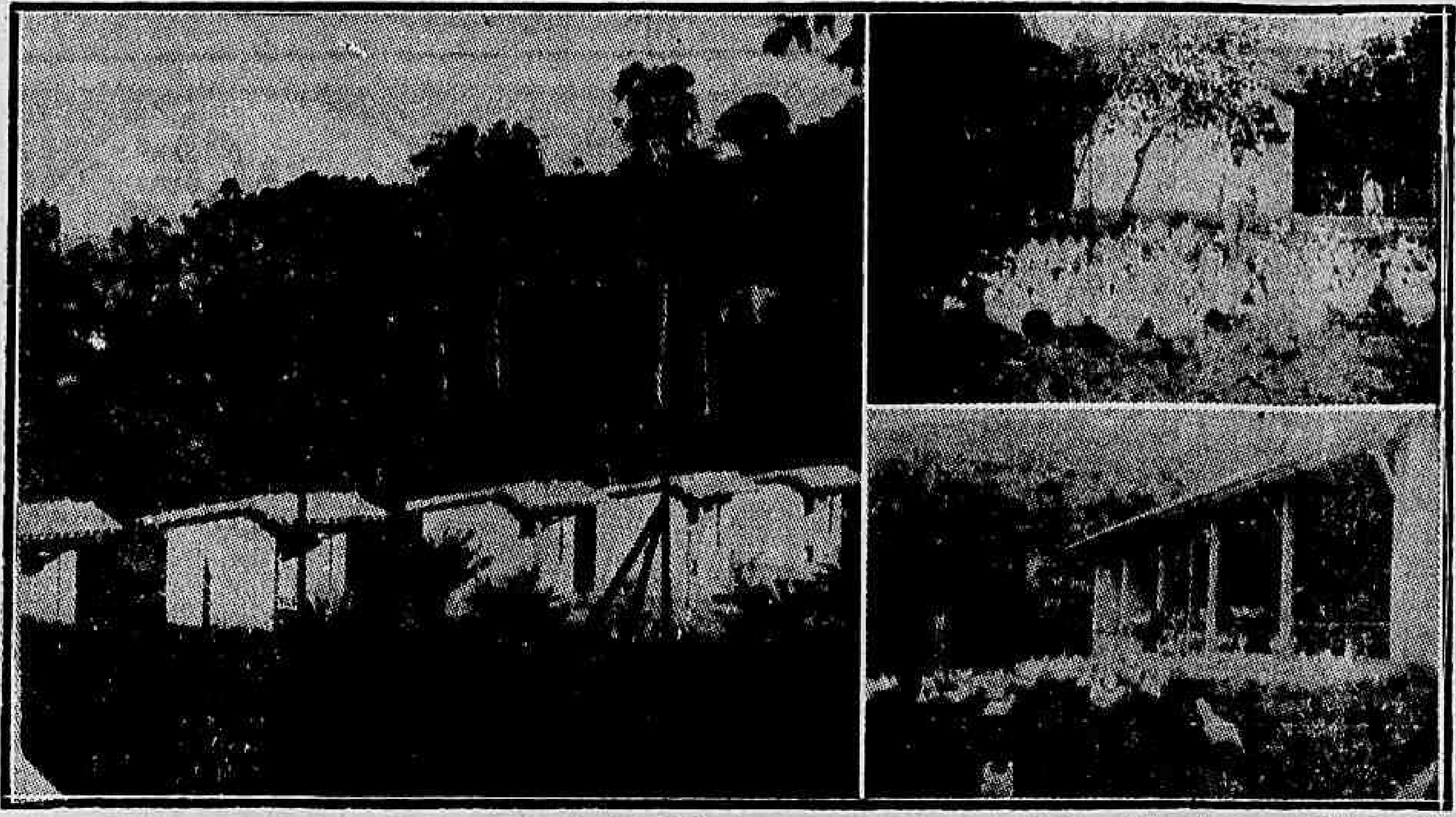

Differentes aspectos de gallinheiros inclusive um de typo industrial pertencentes a um aviario-modelo, situado no Dist. Federal

AVICULTURA

ABRIGOS PARA AVES --- O GALLINHEIRO

Em numero passado, demonstramos a necessidade do gallinheiro e as vantagens decorrentes para o criador o qual assegurando saude e vigor ás suas aves terá assim maior producção. Deixamos estabelecidas as bases concernentes á localização do aviario, direcção do mesmo, dimensões e capacidade. Hoje queremos nos occupar de outros pontos que, devem merecer dos senhores avicultores a maxima attenção, vamos tratar dos materiaes de construcção e typos de gallinheiros.

MATERIAES DE CONSTRUCÇÃO

PISO — Deve ser secco, facil de lavar, a prova de ratos e duravel. O que satisfaz melhor essas exigencias é o cimento. Vem depois, o piso de taboa, que é menos duravel e mais sujeito a criação de ratos. Por fim, o piso de terra que deve sempre que possivel ser evitado, porque é de difficil limpeza, humedece-se facilmente e é um bom meio de criação de ratos.

PAREDES—Podem ser feitas de taboa, tijollo ou cimento armado. O de taboas dá bom resultados mais é menos duravel, mais apta a esconderijo de parasitas e, principalmente desaconselhado onde existe o terrivel carrapato das gallinhas, "Argas Persicus". As paredes de tijollo rebocados e caiadas são melhores nesse sentido. O gallinheiro de cimento armado é melhor ainda, mas costuma ser humido e frio, além de ser o mais caro.

COBERTURAS — São bons materiaes para isto o suberoide e a telha, sendo que os dois primeiros não exigem madeiramento muito pesado.

O zinco pode servir, no caso de ser empregado directamente sobre um forro de taboas, pois sem isto elle esquenta ou esfria o gallinheiro, conforme fizer calor ou frio.

O sapé mantem bôa temperatura, mais dura pouco, abriga muitos parasitas e é muito sujeito a incendios.

TYPOS DE GALLINHEIROS

a) INDUSTRIAL — E' o gallinheiro de grande capacidade, para 500 ou mais gallinhas poedeiras e cujos ovos se destinam ao consumo. O custo da construcção por gallinha é barato. diminue o trabalho e o espaço. E' inconveniente por facilitar o desenvolvimento de certas doenças. A tendencia actual é para reduzil.o a unidades menores, melhorando, assim as condições de hygiene.

b) SEMI-COLONIAL — São gallinheiros pequenos para lotes de reproducção e com capacidade para 10 a 15 gallinhas e um gallo. Seu caracteristo principal é ter os parques proprios fechados para isolar os diversos lotes. Geralmente nelles são postas as melhoras gallinhas controladas pelo ninho alçapão, para fornecerem ovos para incubação.

c) COLONIAL — Movel sem parque cercado: E' adoptado para o desenvolvimento de franguinhas de dois mezes de idade quando sahem das criadeiras, até o inicio da postura. Serve tambem para qualquer outro typo de aves, sendo então arrastado para os pomares, palhadas. etc; para que as aves aproveitem os frutos caidos, os grãos, insectos, etc.

A Cultura da Cenoura

Nada tem de difficil a cultura da cenoura. O solo que a ella se destina deve ser solto e friavel, rico em elementos nutritivos. Aconselha.se uma adubação phosphatada, esterco de curral e cal.

Semea.se durante todo o anno em fileiras distanciadas de 30 centimetros. Para facilitar a semeladura, mistura.se as sementes com areia fina peneirada. Faz.se o desbaste, opportunamente, deixando.se as plantas distanciadas de 10 centimetros em cada fileira.

Colhe.se logo que as raizes tenham um diametro de cerca de dois e meio centimetros. Arrancam.se as raizes á mão, extraindo.se somente as que tenham o diametro desejado. As demais são deixadas no solo para serem retiradas mais tarde, tendo.se todo o cuidado em não machucal.as.

Colhida a planta, amarram.se pelas ramas em molhos de cinco ou seis raizes, para a remessa para os mercados.

As tardias são remettidas, soltas em cestos.

As raizes devem ser lavadas logo após a colheita, antes ou depois de feitos os molhos.

A MAMONA

(Da secção do Fomento Agricola Federal em São Paulo, para o DIARIO CARIOCA).

Começa.se a cogitar da preparação das nossas forças productoras, de modo a que possam fazer face á situação de emergencia, criada nos mercados mundiaes, pelo conflicto europeu. Não somente nos preoccupamos com garantir o nosso proprio abastecimento, mediante a adoção de uma série de medidas de controle das nossas importações e producção, como tambem tratamos de ampliar a efficiencia da nossa apparelhagem economica, doptando.a de melhoramentos com que possa intervir, effectivamente, nos mercados mundiaes, supprindo.lhes as necessidades eventuaes decorrentes da situação internacional.

Uma das medidas iniciaes adoptadas pelo governo brasileiro, nesse sentido, foi promover uma rapida campanha em pról do incentivo da cultura da mamoneira, em nosso paiz.

O commercio da mamona vinha alcançando, nos ultimos annos, uma importancia sempre crescente. As nossas exportações, desse producto, estimuladas por colações francamente compensadoras, foram quasi duplicadas: em 1935 attingiram, para diversos paizes, 71.571.822 de kilos; em 1938, 125.873.607, verificando.se portanto, em tres annos, um significativo accrescimo de 54.301.785 de kilos áquelles algarismos.

Para isso, concorrem, grandemente, o augmento das nossas vendas de mamona aos Estados Unidos. Devido á conclusão do tratado commercial, a 1º de janeiro de 1936, entre o nosso governo e o desse paiz, em virtude do qual se reduziram á metade as tarifas alfandegarias sobre o producto, tornou se.nos possivel avantajar.nos á India Ingleza, que fazia grande parte do abastecimento desse mercado americano.

A importação, nos Estados Unidos, de sementes de mamona, forma sob que apresentamos o producto aos mercados, attingiu o total de 77.049.000 libras, das quais 49.830.000 cabiam ao Brasil, 12.703.000 á India Ingleza e 14.372.000 á China. Em 1936, ou seja um anno após, das 164.077.000 libras da importação total,...... 145.734.000 foram destinadas Brasil, decrescendo, sensivelmente, as compras feitas aos outros fornecedores. Em 1937, tinham posto a India fóra do mercado norte.americano. De augmento em augmento, a mamona vem de se collocor em 6º lugar, na lista dos nossos productos de exportacção, invertendo ao paiz cerca de cem mil contos ouro annuaes.

A importancia adquirida, assim, rapidamente, por esse producto vegetal, nos mercados mundiaes, provem do emprego que tem o seu oleo na lubrificação dos motores de aviões, por isso que é refractario á congelação, quando submettida ás baixas temperaturas. Dahi a sua classificação como "material estrategico", pelas potencias militares Diante disto, quando em condições normaes subia a importancia do seu commercio, é de prever.se uma procura muito maior do producto, isto é, a majoração rapida dos seus preços, devida á situação internacional.

A medida no sentido de favorecer a cultura da mamoneira reverterá em beneficios incalculaveis para a economia nacional, vindo beneficiar, principalmente, aos proprios lavradores. Póde dizer.se mesmo que não se trata, neste caso, de uma producção de emergencia. E' natural que durante a guerra, as condições do commercio dessa mercadoria sejam extraordinarias. No emtanto, ainda sob outras condições, as possibilidades que tem o Brasil para collocar com vantagens a mamona de sua producção nos centros de consumo, garantem.lhe a estabilidade dessa cultura, a sua pratica definitiva em nossa lavoura.

Dr. Edmundo Haas

Director da Casa de Saude dr. Abilio — Neuro-psychiatra — Estados nervosos

7 SETEMBRO, 94-3.º andar — 22-8303. Cons.

CALENDARIO DO AGRICULTOR CRIADOR

MEZ DE JANEIRO

NORTE — Sementeiras de arroz, feijão, milho, mandioca, melancias, melões, etc.; mudam.se bananeiras, coqueiros, abacaxieiros e outras plantas de pomar. Termina a colheita da manga e começa a da pinha ou condessa. Cessa a do coco babassu'. Os cannaviaes e demais lavouras são convenientemente limpos, colhe.se a mandioca para a fabricação da farinha.

BRASIL CENTRAL — Quando não chove, roça.se ainda e prepara.se as sementeiras de marco. Faz.se a plantação da mandioca, da canna de assucar, da batata doce, dos "feijões ligeiros", do milho quarentão, da batatinha, etc. Transplantam.se mudas de café e fumo e faz se sementeiras de hortaliças, em geral. Colhem.se mangas, melancias, melões, abacaxis, feijão, alfafa, etc. Limpam.se as lavouras em geral principalmente as de canna de assucar, algodão e café.

SUL — E' o mez de plantar o feijão das aguas, a batatinha ou batata ingleza, a doce, etc. Convem preparar as terras para as sementeiras de cebola em fevereiro e a de favas e cereaes, em geral nos mezes de maio a julho, semeia.se ainda feijão, milho precoces e, na zona mais quente, hortaliças em geral, devendo.se ter cuidado para evitar sementes velhas, neste mez, termina.se a ceifa do trigo, da cevada, do centeio, do linho, da batata, nas zonas mais frias. E' excellente a alfafa cortada em janeiro. Janeiro no sul é um mez de intenso calor e chuvas abundantes, pelo que, é preciso trazer as culturas livres de hervas damninhas.

CRIAÇÃO — Não se castram animaes nem se deitam gallinhas neste mez. Os criadores devem cuidar da formação das pastagens, da preparação do feno, do asseio des estabulos e gallinheiros.

Criação de Bezerros Com Um Minimo de Leite

Sob o titulo escreveu H. J. Vander Merve, para o "The S. A. Friesland Journal", o seguinte:

"A alimentação dos bezerros difficilmente dá resultados compensadores, quando o leite alcança bons preços no mercado ou quando sua transformação em sub productos proporciona boa margem de luccros, o sacrificio dos mesmos, o mais cedo possivel se impõe a menos que se encontre um substituto do leite. Mesmo essa substituição só é possivel a partir de uma certa idade, quando o tubo digestivo do pequeno animal está apto a digerir outros alimentos que o leite. O A. propõe um plano segundo o qual o leite é completamente suprimido da ração a partir do 2º mez de vida, consumo de leite, inclusive o colostro, até essa idade gira em torno de 200 kilos mais ou menos.

Até a 3ª semana os bezerros recebem no maximo 5 kilos de leite por dia, quantidade essa reduzida a 4,5 kilos, na quarta semana, quando os bezerros recebem já o substituto, a 4 kilos na 5ª semana, e assim por diante até a 7ª semana; na semana seguinte o leite é suprimido gradualmente.

Os substitutos devem ser da melhor qualidade.

O. A. attribue grande importancia aos fenos leguminosos e ás farinhas com alta porcentagem de proteina de origem animal, como as farinhas de sangue ou de peixe. Recommenda especialmente a mistura seguinte:

Farinha de milho.. ..	25 lbs.
Farinha de aveia	25 "
Farello de trigo	25 "
Farinha de linhaça ..	22 "
Farinha de peixe	3 "
Farinha de ossos	2 "
Sal	1 lb.

Essa mistura deve ser dada logo que o animal possa comer feno e farinhas e a quantidade deve ser augmentada gradualmente até 2 lbs. por dia quando cessa o leite.

GRANDE EXPOSIÇÃO AVICOLA DO ESTADO DO RIO

Não Perca a Opportunidade de Visitar a Exposição Avicola de Petropolis em 1940. Ali Terá V. S. o Ensejo de Verificar o Grande Progresso Alcançado Pela Avicultura Industrial em Nosso Paiz. Mais de 600 Aves de Todas as Raças e dos Melhores Criadores Acham-se em Exposição Desde o Dia 20 de Janeiro

ASPECTO SOBERBO E INÉDITO

A Cooperativa dos Avicultores Profissionaes do Estado do Rio e Districto Federal, Mantém no Recinto um Posto de Informações á Disposição dos Interessados

O Combate á Erosão

De algum tempo a esta parte, vimos tratando da erosão e dos prejuizos que esse phenomeno accarreta aos agricultores.

Como se sabe, trata.se de um phenomeno geologico, cujos effeitos, por serem naturaes e incoerciveis, tem grandissima repercussão na vida economica das nacionalidades. A destruição, a desaggregação e a desnudação da crosta da terra pelos ventos e pelas aguas pluviaes são factos de commum observação, e, se continuadas e não contidos na sua obra destructiva, podem transformar a prosperidade e o bem estar em miseria e soffrimento.

Se a força das ventanias e o impulso tremendo das torrentes são as causas da erosão não se poderá culpar a natureza por as haver criado. A propria natureza, que faz desmoronar os solos e que transporta de um lugar para outro milhões de toneladas de particulas terrosas, ella mesma criou a força que se oppõe ao constante desagregar do solo: são as florestas, são as mattas, é, em summa, a vegetação, que, com seu emaranhado de raizes, retem a terra e a fertiliza com os seus detrictos.

O homem, porém, no afan de lucros immediatos, procura constantemente romper o equilibrio que a natureza estabeleceu entre a força que destroe e a que conserva. Em vez de poupar a floresta, fazendo.a factor de seu bem estar; e em vez de dirigir o seu dominio sobre a natureza no sentido daquelle equilibrio, vemol.o devastar inconsideradamente a matta, a vegetação; vemol.o entregar.se sem norte á exploração do solo, esterilizando.o, aperfeiçoando.o ainda á força das aguas torrenciaes que, aos poucos, carreiam para os valles e para os rios a terra vegetal, isto é, a camada mais productiva do sólo, aquella em que vivem as plantas e onde se accumulou através de seculos o humus fecundo.

Vemos assim a agricultura, com os seus processos de derrubada e de lavras successivas, destruir a floresta para em seu lugar fazer surgir a lavoura, a terra desnuda, livre de raizes protectoras, e, quasi sempre, exposta ás enxurradas que lavam a terra e transportam para fóra dos campos lavradios o alimento das plantas.

Não é possivel cultivar sem derrubar as mattas. Mas o que cumpre fazer é não sujeitar os solos de cultura á acção desagregadora das aguas pluviaes, que esgotam, que esterilizam, quando não cavam sulcos profundos e desmoronamentos extensos.

A agronomia ensina como se hão de conciliar as necessidades da producção com a necessidade mais imperiosa ainda de conservar o solo, de o resguardar da esterilidade, de o proteger contra o desmoronamento, ás vezes demorado, mas continuo, inexoravel.

Tenhamos em vista a lavoura do café em São Paulo. E' sabido que nesse Estado, os rendimentos por 1.000 pés têm decrescido consideravelmente, apesar do trato que se dá aos cafezaes, e que se resume na capina frequente, no arruamento regular, etc.

Não obstante isso, é um facto a reducção das safras, se a compararmos, não com a extensão das areas cultivadas; mas com o que já produziu e hoje produz o mesmo numero de cafeeiros. Era commum attribuir.se a S. Paulo uma producção relativa de 80 a 100 arrobas por 1.000 pés; hoje, nas zonas de mais intensa cultura, essa producção não excede de 30 arrobas, ou, talvez, menos. A causa?

Iremos encontral.a na erosão, isto é, na continua lavagem do solo pelas aguas pluviaes que, achando o solo desnudo, e sufficientemente inclinado, carreiam para os vales, a terra vegetal, deixando em seu lugar, o sub.solo inerte, improductivo, á superficie do qual as radiculas não encontram o humus, o nateiro, a materia organica que as plantas mineralizam para assimilar e viver.

Os solos esgotados do Estado do Rio de Janeiro, outrora centro de maior cultura cafeeira, no Brasil, devem a esterilidade relativa que hoje ostentam á erosão, quer dizer, aos effeitos das enxurradas sobre os solos inclinados, as quaes, encontrando a superficie livre de embaraços e até favoracida pelo arruamento dos cafezaes arrastam com violencia a camada viva da terra, deixando.a inerte, morta, improductiva.

A lavoura cafeeira de São Paulo aos poucos perde a sua productividade e, daqui alguns annos, vel.a.emos com o aspecto dos cafezaes fluminenses, em decidida decadencia, exaustos, agarrados a um solo fortemente erosado, exposto ás enxurradas e, assim, em franca desaggregação.

Os prejuizos materiaes e, digamos, moraes que a erosão causa á collectividade assumem nos Estados Unidos aspectos desoladores. A experiencia daquelle povo activo e emprehendedor vae sub.ministrar.nos alguns ensinamentos que devem ser seguidos para que não nos encontremos um dia em tristissimas conjuncturas.

INFORMAÇÕES UTEIS

As actuaes plantações de algodão no Estado de São Paulo excedem em 30 % as anteriores. Foram vendidas 600 mil saccas de sementes, no valor de 18 mil contos de réis, contra 400 mil no anno de 1938. No municipio de Marilia, segundo communicação feita ao Conselho de Expansão Economica, pelo actual secretario da Agricultura do Estado, os temporaes distruiram 500 alqueires de algodoaes, sem que, todavia resultassem prejuizos aos agricultores, em virtude do seguro obrigatorio.

A producção agricola do Brasil é estimada em 16.701.602 toneladas; da China .... 136.351.500; da India Ingleza 65.942.700. Primeiro producto brasileiro em volume: milho; segundo banana; terceiro café. Depois vem a laranja, o arroz, o caroço de algodão e a farinha da mandioca. Producção agricola dos Estados Unidos: 300.343.000 toneladas; Russia, 269.511.600; Allemanha: ...... 193.369.700.

Segundo um recente communicado o Ministerio da Agricultura vem fomentando por todos os meios a industrialização da mandioca. Dentro de pouco tempo a exportação desse producto deverá tomar grande impulso. Os americanos têm grande interesse na acquisição do amido refinado, produto vulgarmente chamado tapioca, no momento, porém, a sua producção é de pouco vulto, pois muitas usinas não estão apparelhadas para essa producção, o que está sendo feito com celeridade. A titulo de ensaio exportamos para a Inglaterra nos mezes de outubro e novembro de 1939, 25 toneladas de fecula destinada a industria textil, o que deixa prever grande incremento nesses fornecimentos.

Autorizada pelo GOVERNO para organizar o
ENTREPOSTO DE AVES E OVOS DO DISTRICTO FEDERAL
Dotada de installações modernas, com aves seleccionadas e chocadeiras para 40.000 ovos

1940 Continua em a sua grande campanha de
EXPANSÃO AVICOLA
Da LEGHORN BRANCA e do PERU' MAMMUTH BRONZEADO

— Preços de reclame —
Pintos Leghorn de um dia a 1$200
Ovos de Leghorn — Duzia — 7$000
Perús de um dia a 7$000
Ovos de Perua — Duzia — 42$000
Alimentação balanceada para aves

A COOPERATIVA DOS AVICULTORES,
em 1938 exportou para Londres 100.000 duzias de ovos escolhidos e collocou na praça do Rio 160.000 duzias, somente de seus cooperados

— O BRASIL —
precisa tomar uma posição de destaque como paiz avicola — pela COOPERATIVA DOS AVICULTORES se conseguirá este ideal
CADA LAVRADOR DEVE SER UM AVICULTOR
Peça informações hoje mesmo á
COOPERATIVA DOS AVICULTORES
LARGO DE BEMFICA — TEL. 28-6718
RIO DE JANEIRO

Ração Para Poedeira

Uma ração mixta completa que tem sido usada com successo nos ultimos annos por elevado numero de criadores consiste em 40 partes de milho moido, (fubá), 17 de quirera de trigo, 20 de farello, 7 de farinha de carne e osso, 7 de farello de feijão soja, 7 de leite desnatado, uma parte de oleo de peixe, e uma de sal. Em complemento a esta ração as aves tinham em abundancia cascas de ostras trituradas, areia e agua. Não se pense que seja possivel collocar a alimentação em abundancia e deixar que as aves comam até satisfazer os seus proprios desejos por alguns dias. Pensou.se quando este systema se tornou popular que seria possivel desenhar um grande comedouro capaz de conter alimentação sufficiente para uma semana.

Onda de frio nos Estados Unidos

NOVA YORK, 20 (U. P.) — Varias dezenas de pessoas pereceram em consequencia da intensa onda de frio que açoita o paiz, especialmente para o Sul. Ao Norte de Louisiana fez 11 gráos abaixo de zero e na zona fronteiriça do Estado de Texas verificaram-se geadas que damnificaram as colheitas. Em Chicago, Kansas City e St. Louis registaram-se temperaturas abaixo de zero.

Negado provimento ao recurso

Tendo em vista o parecer emittido pelo Departamento Nacional do Trabalho, o ministro do Trabahlo, sr. Waldemar Falcão negou provimento ao recurso apresentado pela fidma Padula & Cia., mantendo assim, a multa de infracção do dispositivo de decreto 24.742 de 14 de julho de 1934.

Uniformes para todos os colegios { O maior e melhor sortimento em vestuarios para crianças

ROUPAS DE MONTARIA
ALFAIATARIA PARA HOMENS, SENHORAS, RAPAZES E MENINOS
LARGO S. FRANCISCO, 38-40 - Fones 22 { 6108 6025

Para a sua ★ ★ mesa ★ ★

BROINHAS DE OVOS

4 chicaras de asucar em ponto de pasta, 20 gemmas peneiradas.

Deixa-se a calda esfriar e juntam-se as gemmas, leva-se ao fogo brando, mexendo-se sempre para o mesmo lado, até ficar em massa e soltar da panella. Despeja-se num prato e guarda-se para o dia seguinte, enrola-se em fórma de broinhas, passando primeiro clara de ovo nas mãos e depois passam-se em bastante farinha de trigo.

Arruma-se uma ao lado da outra, em cima de uma taboa e leva-se ao fôrno muito quente só para corar. A calda leva baunilha. Fica melhor arrumar as broinhas em caixinhas de papel plissado.

PUDIM DE AIPIM

Duas chicaras de aipim cozido e amassado, 2 chicaras de assucar em calda grossa, o leite puro de um côco, 1 colher de manteiga, 3 ovos inteiros.

Desmancha-se o aipim dentro da calda quente, juntam-se a manteiga, o leite de côco e por ultimo os ovos, mexe-se bem.

Enchem-se forminhas untadas e vae ao forno em banho-maria.

CARNAVAL de 1940
Tecidos para fantasia e BAILES
Ultimas NOVIDADES
SANTA BRANCA
127 - Ouvidor - 127

Vem ahi o Carnaval

CLUB DOS DEMOCRATICOS

Depois do formidavel banquete realizado no dia 19, em cumprimento ao vasto programma de festas em commemoração ao 73.º anniversario de fundação, haverá hoje, das 7 horas á meia noite, baile popular, mediante convite.

Dia 25 — Baile em homenagem á Mulher Democratica, homenagem que deverá ser prestada por intermedio das mulheres que devem figurar no prestito do carnaval deste anno.

Dia 27 — Baile a cargo do "Grupo dos Invenciveis".

Dia 28 — Festa escoteira, para a qual serão convidadas as agremiações co-irmãs. E ficará encerrado ahi o Mez Demo. cratico.

TENENTES DO DIABO

Valentes, Trahiras e Socego incorrigiveis grupos, filiados aos Tenentes resolveram por a "Caverna" em palvorosa. Assim e que hoje, em continuação, teremos um baile daquelles.

As gentis "diavolinas" já "estarão" animando o can-can com o seu donaire e a sua graça.

Mas sacco vasio não se põe em pé. E, por isso, á tarde uma saborosa "comida" será servida aos "comilões".

CLUB DOS FENIANOS

Na sede, á rua da Conceição 19, os "gatos" estão desacatando.

Deliciosas festas ali se realizam. Hontem, a coisa esteve pra lá de bôa. E hoje teremos "reprise".

Quer dizer as "gatinhas" compareceram para virar a "bola" daquelles incorrigiveis folioes.

PIERROTS DA CAVERNA

No Moinho é aquella agua. A turma quando se apanha na farra não se lembra do relogio da parede. O que quer é dansar.

Hoje encerrando a festança de hontem os "pierrots" estarão a postos para mais um estrondoso baile.

CONGRESSO DOS FENIANOS

E' ali, no "Congresso", que a turma se defende.

Os "senadores" deitam fala, são, fazem opposição, dizem cobras e lagartos, mas tudo ao som da "musica maestro", que a turma quer se acabar".

Hoje, em continuação, os "congressistas", os "senadores", os "escabãos" todos, "firmino" estarão na gandaia até o sol raiar.

OS INTENSOS PREPARATIVOS DO BOTAFOGO F. C.

O extraordinario interesse que as festas carnavalescas do Botafogo F. C. vem despertando na elite social carioca está evidenciado pelo grande numero de propostas de novos socios que desejam ingressar no aristocratico gremio da Avenida Wenceslau Braz. O Departamento Financeiro do club vem trabalhando activamente para despachar todas as carteiras dos novos associados, de vez que não será permittido o ingresso, nem mesmo aos antigos socios, sem a apresentação da carteira de identidade social. Tão intenso é o movimento de propostas no alvinegro, que chega a dar uma idea das vesperas da inauguração do estadio, quando ingressaram no Botafogo cerca de dois mil novos associados. Pa. ra o movimento de agora tem concorrido outro facto: é que, de accordo com os Estatutos em vigor, a começar de 15 de fevereiro, será cobrada a joia de 200$000 para admissão de novos socios.

E' pensamento do Departamento Social do Botafogo, dado o crescimento de seu corpo social, contratar uma terceira orchestra para o terraço superior da séde, que é um dos pontos mais pittorescos do club.

CARNAVAL TURISTICO DE COPACABANA

Serão Realizadas As Sensacionaes Festas Promovidas Pela PRH-8 Radio Ipanema

O Banho de Mar à Fantasia do posto 6 é uma tradição no Carnaval Carioca. E' o primeiro grito do Carnaval. Como nos annos anteriores desfila rão a Commissão Julgadora os "fans" individuaes, grupos, ranchos e sociedades carnavalescas que exhibirão as suas interessantes fantasias em papel. Os premios deste anno estão lindissimos, graças a generosidade e o bom gosto dos offertantes do commercio desta capital.

A' tarde o publico apreciará o grande corso infantil de automoveis e a Parada de Elegancia, festas patrocinadas pelo elegante Luxor Hotel do Posto 4. A Commissão Julgadora será installada no terraço do hotel, donde será directamente irradiado pela popular emissora o noticiario sobre todos os pormenores das provas.

O Concurso Automobilistico promette ser muito brilhante. Casas americanas, allemãs e italianas apresentarão os seus ultimos madelos de carros de 1940. A "Mesbla" que representa a General Motors do Brasil inscreveu já muitos carros de suas marcas. A Auto-Distribuidora concorrerá com uma Mercedes-Benz. Entre os concorrentes figuram proprietarios particulares de automoveis de 1940, de varias procedencias, notadamente da conhecida marca italiana Fiat.

Ao vencedor de elegancia será entregue a faixa azul, offerecida pelo Casino Atlantico. A entrega será feita em frente ao referido Casino.

Hoje, todos os cariocas á Copacabana. Ahi vivereis momentos de alegria, de verdadeira folia. Não estamos já em pleno Carnaval?

O CARNAVAL DAS CRIANÇAS DESTE ANNO SERA' NO THEATRO REPUBLICA

O Theatro Republica vae offerecer este anno uma grandiosa matinée as crianças da Cidade Maravilhosa. Será no domingo de carnaval que a petizada irá assistir uma das maiores Matinees Infantis até hoje realizadas.

Durante o baile se organizará um sorteio com dois lindos premios para a criança que se apresentar com a fantasia mais bonita, outros dois valiosos premios para a fantasia mais original e ainda mais dois para o menino ou menina que cantar um samba e uma marcha do carnaval deste anno.

Depois deste interessante sorteio, haverá farta distribuição de brinquedos as crianças presentes a esta formidavel Matinée que terá o patrocinio da Companhia Hanseatica que fornecerá os brinquedos a serem distribuidos.

O Palamenta a quem o turfista Dominó chamou, certa vez, de Brummell da chronica carnavalesca, o é de facto... Tudo no elegante jornalista do matutino-vespertino do "arranha-céo" da praça Mauá" é chic, de alto preço, fino e requintado. Nem mesmo o seu collega Pavio, do "Diario de Noticias", o supplanta. (Que esperança!...) Além disso o brilhante confrade que é "rower" do rubro-negro sportivo (elle o é tambem do dito carnavalesco) tem um physico impressionante que realça sobremodo o seu "aplomb"... Hontem, encontrando-o num dos casinos da cidade disse-me: "Abrilhantarei hoje a festa natalina do club branco e preto com a minha presença. Apresentar-me-ei no "castello" num authentico chim vindo de Pekim"!... E aqui, graças ao esforço super-dynamico do nosso reporter photographico Cardia, apresentamos aos nossos assiduos leitores o Palamenta quando se "afeitava" e se manicurava para ir á festança... Notem o espanto da manicura ao ver suas unhas de 4 pollegadas de comprimento...

Assim não resta duvida que será no popularissimo Theatro da Avenida Gomes Freire que a guryzada carioca fará o seu carnaval.

OS "BAILES ENCANTADOS" DO "LUX-JORNAL"

A cada dia que se passa, maior se torna o interesse que a cidade está tomando pelos "Bailes Encantados", que o "Lux-Jornal" vae levar a effeito nos esplendidos salões do Automovel Club do Brasil, reconhecidamente os mais amplos e elegantes que o Rio possue. A' proporção que vão sendo revelados alguns pontos da organização que o "Lux-Jornal" está dando a esses bailes, cresce por elles o enthusiasmo do publico. E' que este se vae convencendo cada vez mais de que os "Bailes Encantados", serão na verdade um deslumbramento dos sentidos. A decoração dos salões do Automovel Club do Brasil, por exemplo, deverá resultar numa autentica maravilha, confiada como foi a um artista de indiscutivel mérito, J. Menezes, o brilhante pintor e decorador brasileiro, autor de numerosos e bellissimos trabalhos. Idealizou um scenario realmente digno dos formosos salões do Automovel Club, e está, rapidamente, dando forma e cor á sua lindissima concepção, cuja originalidade, e belleza encantam os olhos da gente. Se o "Lux-Jornal", não contasse com varios outros factores para garantir o exito dos seus "Bailes Encantados" só a belleza da decoração valeria por um notavel successo.

O CARNAVAL NO NATAÇAO E REGATAS

Dando inicio á alegre temporada de Momo, o animado Grupo da Ancora, filiado ao Club de Natação e Regatas, fará realizar no sabbado um deslumbrante baile em homenagem aos queridos clubs: Villa Isabel, Grajahú e São Christovão.

No dia 27 será dada aos clubs co-irmãos uma magnifica noite dansante, que como a anterior deverá ter inicio ás 22 horas sob os accordes de magnifica "jazz".

Os directores do Grupo da Ancora avisam aos associados que a lotação não será ultrapassada, razão pela qual pede o comparecimento o mais cedo possivel.

Dada a grande procura de convites é de presumir-se a animação com que serão levadas as festas do querido gremio nautico. Os salões do Natação estão recebendo por talentoso senographo, uma decoração caracteristica, que desejarão uma grata impressão a todos que lá forem.

Proseguindo com seu programma, o Natação fará realizar mais dois grandes bailes já em pleno reinado da folia, um no sabbado, dia 3, e outro na segunda-feira dia 5. Os convites para todas as festas poderão ser adquiridos na séde do Club, com Severo ou Moreira, das 17 horas em diante, mediante a apresentação do recibo nº 1.

O BAILE DE CARNAVAL DO TIJUCA

As decoraçoes para o baile de segunda-feira gorda do Tijuca Tennis Club, constituirão, de certo, attracções capazes de causar admiração. No salão nobre, será plasmado, numa feliz concepção artistica, "Uma festa no primeiro reinado", na qual será reconstituida, para deleito dos tijucanos, toda a pompa e esplendor da Corte de Pedro I, destacando-se, o ambiente de luxo e riqueza dos tempos de antanho. No Gymnasio de Sports será apresentado um trabalho typicamente brasileiro obedecendo ao seguinte thema: "Sonho de um sambista". E' este um trabalho scenographico gritante, mas brejeiro. Assim, veremos, o sambista moderno, desbancando com a sua batucada, a musica do "jazz" e conquistando ás plateas norte-americanas. Os scenographos Delio Sá e Arnaldo Rosenmayer, num "tour de force", apresentarão, tambem, este anno no Gymnasio, verdadeiras innovações em materia de machinaria e effeitos de um gosto accentuadamente exotico e comico.

O Baile Infantil do Tijuca, famoso em toda a cidade, constituirá, tambem, um dos mais notaveis acontecimentos do carnaval da garotada. Como sempre acontece, cerca de 5.000 crianças, todas ellas ricamente fantasiadas, encherão os salões tijucanos de risos e enthusiasmo, numa autentica homenagem ao impagavel Rei Momo.

"BROADWAY-CARNAVAL" RECEPCIONARA' OS CHRONISTAS CARNAVALESCOS

"Broadway-Carnaval" que será a maior attração durante o reinado de Momo na Cinelandia, proporcionando os bailes de maior effeito num ambiente de elite, para uma sociedade distincta, recepcionará em dias desta semana proxima aos chronistas carnavalescos da imprensa carioca.

Nessa festa de cordialidade entre os verdadeiros propulsores do carnaval na Metropole e os idealizadores do "Broadway-Carnaval", accentuar-se-á o espirito altamente elevado que preside não só a missão galharda dos chronistas de carnaval, como o proposito de iguaes afinidades que dominam os criadores do Broadway-Carnaval". Todos no interesse commum de que o imperio de Momo seja o mais ruidoso e divertido de todos elles.

O cock-tail que reunirá jornalistas carnavalescos offerecido pelo "Broadway-Carnaval", não tem outra significação que não esta de homenagear a força expressiva e de maior estimulo que tem o Carnaval no Rio, representada pelos seus chronistas.

O BAILE DAS ACTRIZES E OS PROFISSIONAES DE THEATRO

A Casa dos Artistas, por nosso intermedio, previne aos profissionaes de theatro que o ingresso dos mesmos no Baile das Actrizes a 1.º de fevereiro no Theatro João Caetano, dar-se-á da seguinte maneira: Os socios da Casa dos Artistas mediante a apresentação de seu recibo da mensalidade de fevereiro e os socios do Syndicato dos Trabalhadores de Theatro em São Paulo mediante convite especial que deverão procurar na séde da Casa dos Artistas. Qualquer profissional que não se apresentar nessas condições não terá entrada no "Oitavo Baile das Actrizes". A concurrencia para as duas orchestras e para os serviços de bar e bufffet encerra-se ás 17 horas do dia 22 do corrente, quando serão abertas as propostas apresentadas.

ATLANTIC REFINING CLUB —"NO TEMPLO DAS ACACIAS"

O cuidado que a Directoria do Atlantic Refining Club dispensa á organização dos seus bailes annuaes de Carnaval tem collocado o sympathico club em posição de destaque nas rodas sociaes desta cidade.

Cada anno que passa mais se firma o conceito do Atlantic cujos bailes já se tornaram tradicionaes.

No "Templo das Acacias", o thema escolhido intelligentemente para o baile deste anno, na terça-feira de Carnaval, no Gymnasio do Fluminense F. C., permittirá um triumpho para o club cuja presidencia da commissão de festas está entregue a E. B. Pereira.

Ornamentação primorosa, concepção genial e magnifica, executada por artista de real merito e intelligencia. "No Templo das Acacias", está fadado ao successo retumbante que alcançam os grandes bailes.

O "ALHAMBRA", COM SEU MODERNO SYSTEMA DE AR CONDICIONADO, OFFERECE TODO O CONFORTO PARA AS FESTAS DE CARNAVAL

Já ha dois annos, o "Alhambra", dotando o seu gigantesco e maravilhoso salão com modernissimo systema de ar condicionado, tornou-se o ponto predilecto dos "fans" de Momo, a tal ponto que, muito antes de iniciados os folguedos, já a casa de Serrador está toda vendida. E' natural que assim aconteça, pois como todo mundo sabe, afora aquella magnifica innovação, o "Alhambra" foi sempre preferido pelas familias para deliciar as festas do Deus Momo. Num ambiente agradavel e ao som de optimas orchestras, o mundo chic e elegante do nossa capital enche o cinema dos bons films cuja decoração, anno após anno, espalha fielmente a sensibilidade artistica de Raphael Loguile, e scenographo patricio, responsavel, desde sua fundação, pelos enfeitos carnavalescos da casa de Francisco Serrador. Este anno temos um conjunto de motivos, cem por cento, brasileiros que transformaram o "Alhambra" num sceuario encantador, sob o suggestivo distico de "Sob o Céu do Brasil".

CINCO MIL BRINQUEDOS SERÃO DISTRIBUIDOS NO BAILE INFANTIL DE 2.ª FEIRA DE CARNAVAL NO CARLOS GOMES

A expectativa da criançada em torno da realização da grandiosa e tradicional matinée infantil a realizar-se segunda-feira de Carnaval no Theatro Carlos Gomes, patrocinada pelo "Correio da Noite" constitue hoje para os garotos uma das suas preoccupações.

Nessa festa serão distribuidos cinco mil brinquedos gratuitamente entre todos os petizes encarregando-se desse mistér a graciosa actriz Alma Flora, que gentilmente accedeu ao convite que este jornal lhe fez. Além de brinquedos cada menino receberá caramellos "Busi". A Casa Forte offereceu 2 blusas sportivas para crianças Flamengo e America.

O Theatro Carlos Gomes apresentará original ornamentação que dará aos salões um ambiente de alegria onde cerca de dois mil pares dansarão folgadamente gozando as delicias o ar puro!

Duas orchestras magnificas irão se revezando para que o baile não esmoreça no seu enthusiasmo! O baile começará ás 15 horas.

A Bola de Ouro no João Caetano — Se o carnaval pernambucano distribuisse annualmente um premio aos seus melhores propagandistas, certamente o "Frevo Bola de Ouro" essa alegre e sympathica organização que todo o Rio de Janeiro já conhece ganharia facil. A prova disso poderá ser obtida com a proxima realização da "Noite do Frevo", marcada para o dia 30, no Theatro João Caetano e que é mais uma iniciativa sympathica do "Bola de Ouro" com tres finalidades differentes: proporcionar á sociedade carioca uma visão exacta do que é o "frevo" apresentado nos salões; congregando os elementos mais destacados da colonia pernambucana numa festa carnavalesca distincta e seleccionada e finalmente manter intacto o enthusiasmo que já existe entre os nossos foliões pela vibração do carnaval de Pernambuco. Dentro desse programma elevado foi delineada a festa do dia 30, que deverá constituir uma nota differente nas homenagens ao Soberano da Folia.

Os convites para a "Noite do Frevo", em numero reduzido, poderão ser procurados desde já com a directoria do "Bola de Ouro", a avenida Rio Branco 77, 3.º andar.

CLUB SUL AMERICA

E' sem duvida nenhuma, as festas mais distinctas e animadas que se realizam no Carnaval, as organizadas pelo Club Sul America, a prodigiosa agremiação dos funccionarios da Companhia Sul America.

Tanto o baile que se realiza na segunda-feira de Carnaval, como a matinée infantil, irão constituir esse anno novamente, o maior successo do Carnaval cadioca.

AZUL-BRANCO CLUB

Realiza-se hoje das 21 ás 2 horas da manhã, nos salões da rua Conselheiro Josino, a annunciada festa carnavalesca promovida pelo Azul-Branco Club sympathica agremiação de moças israelitas.

Embelleze e Conforte o Seu Lar

Um comp'eta o outro... E TODOS FAZEM UMA C[illegible]NAÇÃO IDEAL!
ANGLO-BRASILEIRA SUCCESSORA DE MAPPIN STORES
PRAIA BOTAFOGO, 360 — TELEPHONE 26-4015
MOVEIS-TAPETES-CORTINAS

O Brasil Estreará Hoje no Campeonato Sul-Americano de Basketball

Contra os Chilenos a Primeira Exhibição da Equipe Brasileira

Uruguay e Paraguay completarão a segunda rodada do certame hontem inaugurado --- Installou-se o Congresso de Technicos e Juizes de Basketball

A equipe brasileira campeã continental de 39 e que estreará hoje em Montevidéo enfrentando os chilenos

O Brasil estreará hoje no Campeonato Sul Americano hontem inaugurado em Montevidéo. Os nossos patricios enfrentarão a representação do Chile e naturalmente tudo farão para sagrar-se vencedores. Optimamente treinados e constituidos das maiores expressões do bola ao cesto nacional, está a equipe brasileira em condições de produzir boa performance na noite de hoje. Os chilenos apresentarão o mesmo quadro que se exhibiu nesta capital, no ultimo certame, continental realizado.

A EQUIPE BRASILEIRA

Mais uma vez formará o "five" que tanto successo tem alcançado nos certames em que intervêm.

O ataque principalmente, constituido de Ruy, Celso e Simões é uma grande esperança para as nossas côres. Se este trio confirmar as bellissimas actuações desenvolvidas em nossas canchas, estamos certos de que os chilenos serão impotentes para conter a nossa offensiva.

A "guarda" Bahiano e Adilio formará a defesa do scratch brasileiro. Aguardarão opportunidade os players De Vicenzi, Guilherme, Alcino, Aloysio e Pavão.

OS CHILENOS

A equipe do Chile contará com o concurso dos seguintes players: Palacios, Soler, Carrasco, Pimentel, Samalaritch, Ferraz, Gill, Melach e Tornazari.

URUGUAY X PARAGUAY

Completando a segunda rodada do campeonato enfrentar-se-ão as equipes do Uruguay e Paraguay.

Os locaes estão cotados como francos favoritos.

Os teams contarão com os seguintes elementos:

PARAGUAY: Sacodas, Sierva, Aclada casco, Miranda, Barall, Insfranranda, Aquino, Escobar, Acosta, Vera e Cueras.

URUGUAY: Mesa, Vitreira, Castro, Ubal, Zerbino, Braselli, Berrini, De Pena, Arrabal, Casal, Loustan, Langlada, Meudiano, Ramella e Leira.

O STADIUM DE BASKETBALL PODERA' ABRIGAR 17.000 PESSOAS

MONTEVIDEO, 20 (U. P.) — Terminaram todos os preparativos para o oitavo campeonato sul-americano de basketball amateur, organizado pela Federação Nruguaya, que está se realizando no Stadium Centenario. Pela primeira vez nos annaes deste sport se reune em um torneio continental tal numero de paizes participantes. Concorrem a Argentina, Brasil, Chile, Paraguay, Peru' e Uruguay. Jogadores jovens e enthusiastas tomarão parte no certame, o qual, dado o comprovado valor continental, deverá ser ardorosamente disputado.

Como espectaculo inicial foi realizado um desfile dos pavilhões dos clubs filiados á Federação Uruguaya de Basketball, ao qual se seguiu o das nações inscriptas no torneio continental. Foram convidados os delegados de varios paizes que tomam parte no campeonato, autoridades officiaes. Todas as pessoas foram convidadas especialmente pelo Comité Executivo de Organização. Uma banda militar executou nos intervallos hymnos nacionaes dos paizes concorrentes ao campeonato.

A capacidade do sector do stadium foi ampliada para conter mais ou menos 17.000 pessoas, esperando-se que a affluencia do publico marque um record no que se refere a assistencia em jogos de basketball. A illuminação da quadra é perfeita, segundo affirmaram as diversas delegações que treinaram no rectangulo onde serão disputadas as partidas continentaes.

REUNIU-SE O CONGRESSO DE TECHNICOS E ARBITROS DE BASKETBALL

MONTEVIDEO, 20 (U. P.) — Reuniu-se hontem a tarde, o Congresso de Technicos e Arbitros de basketball na Escola Militar.

O vice-presidente da Federação Uruguay de Basketball, dr. Ponce de Leon, declarou inaugurado o Congresso a cada presidente da delegação participante apresentou os treinadores, juizes e suas delegações, destacando-se as palavras do delegado brasileiro Autran, o qual disse que na delegação brasileira figurava o jornalista João de Souza Mello Junior por ser autor de interessante folheto sobre regras de jogo.

O delegado peruano, dr. De las Casas, salientou que incluia-se na delegação o professor de cultura physica uruguayo Ernesto Blanco.

O Congresso designou para presidente o sr. Crestos Volpe da delegação uruguaya e para secretario o sr. Alberto Regina da representação argentina.

No Parque Antarctica o Jogo da "Copa Roca"

S. PAULO, 20 (A. N.) — Annuncia-se que a disputa da "Taça Roca" será realizada no Parque Antartica, ao invés de ser no Stadium Municipal, como fôra anteriormente divulgado. As razões dadas para essa mudança residem no facto de ainda não se encontrarem promptas as installações do Stadium de Pacaembu', que sómente será inaugurado, officialmente, no dia da commemoração do segundo anniversario da administração do sr. Adhemar de Barros, no governo de São Paulo.

Associação de Chronistas Desportivos

(Conclusão da 9.ª pagina)

Marauna — Alada — Afa.
Samambaia — Attos — Kid Gallahad.
Soissons — Mandão — Nababo.
Ugeré — Afortunado — Maniaco.
Marion — Sanguenol — Quarahim.
Aratau' — Makalé — Ih! Ta! Tan!
May Be — Finis Dreno — Divertido.
Mondesir — Marauyra — Bradador.

9 — MOACYR A. CARVALHO 8—12

Tipa — E'gio — Ora Bolas!.
Marauna — Alada — Afa.
Samambaia — Attos — Kid Gallahad.
Soissons — Mandão — Nababo.
Ugeré — Afortunado — Maniaco.
Marion — Sanguenol — Quarahim.
Aratau' — Makalé — Ih! Ta! Tan!.
May Be — Finis Dreno — Divertido.
Mondesir — Marauyra — Bradador.
Attos — Azaléa — Kid Gallahad.
Soissons — Ossilvio — Mandão.
Maniaco — Afortunado — Maroim.
Marion — Sanguenol — Uyrapara.
May Be — Finis Dreno — Divertido.
Mondesir — Marauyra — Bradador.
Aratau' — Makalé — Kadjar.

10 — J. M. MOURA COSTA 8—11

Tipa — E'gio — Vix.
Alada — Marauna — Itan.
Kid Gallahad — Samambaia — Azaléa.
Soissons — Mandão — Ossilvio.
Ugeré — Maniaco — Chicote.
Marion — Sanguenol — Uyraparas
Ih! Ta! Tan! — Finis Dreno — Divertido.
Mondesir — Marauyra — Bradador.

11 — OSWALDO LOUREIRO 8—11

Tipa — Glorista — Xaveco.
Marauna — Afa — Alada.
Samambaia — Azaléa — Bailador.
Soissons — Ossilvio — Kilian.
Ugeré — Mignon — Salyrgan.
Don Xiquote — Maroim — Sanguenol.
Aratau' — Makalé — Borba.
Bill — Finis Dreno — Raio do Luar.
Mondesir — Quintilha — Bradador.

12 — D. M. NETTO 7—11

Tipa — Ora Bolas! — Pojaguara.
Alada — Marauna — Afa.
Samambaia — Altair — Kid Gallahad.
Mandão — Nababo — Ossilvio.
Afortunado — Chicote — Maniaco.
Marion — Uyrapara — Sanguenol.
Makalé — Aratau' — Ninita.
May Be — Finis Dreno — Divertido.
Mondesir — Marauyra — Bradador.

13 — ARTHUR PIRES 7—11

Tipa — Ora Bolas! — Pojaguara.
Marauna — Alada — Itan.
Kid Gallahad — Azaléa — Guapé.
Madureira — Soissons — Ossilvio.
Ugeré — Mignon — Maniaco.
Marion — Sanguenol — Don Xiquote.
Aratau' — Kadjar — Ih! Ta! Tan!.
May Be — Divertido — Raio do Luar.
Mondesir — Marauyra — Prateada.

14 — TOBIAS GUEDES VIANNA 8—10

Tipa — Ora Bolas! Lulu'.
Marauna — Afa — Alada.
Samambaia — Kid Gallahad — Attos.
Ossilvio — Soisssons — Nababo.
Chicote — Ugeré — Maniaco.
Marion — Sanguenol — Don Xiquote.
Aratau' — Makalé — Ninita.
May Be — Finis Dreno — Divertido.
Mondesir — Marauyra — Prateada.

15 — RUBENS DE PAIVA SOUZA 7—10

Tipa — Pojaguara — Xaveco.
Marauna — Afa Alada.
Samambaia — Attos — Kid Gallahad.
Nababo — Soissons — Ossilvio.
Afortunado — Mignon — Maniaco.
Marion — Ximete — Sanguenol.
Makalé — Aratau' — Ninita.
Finis Dreno — May Be — Braza Viva.
Mondesir — Olticoró — Marauyra.

16 — DUARTE DE MORAES 6—10

Tipa — Ora bolas! — Pojaguara.
Alada — Marauna — Afa.
Samambaia — Altair — Kid Gallahad.
Nababo — Ossilvio — Soissons.
Afortunado — Chicote — Maniaco.
Marion — Uyrapara — Sanguenol.
Makalé — Aratau' — Ninita.
May Be — Finis Dreno — Divertido.
Mondesir — Marauyra — Bradador.

17 — URIEL FERREIRA 6—10

Tipa Ora Bolas! — E'gio.
Afa — Marauna — Alada.
Samir — Kid Gallahad — Azaléa.
Rosinario — Ossilvio — Nickel.
Chicote — Mignon — Sabre.
Marion — D. Xiquote — Sanguenol.
Ih! Ta! Tan! — Aratau' — Quincas Borba.
Finis Dreno — May Be — Onyx.
Mondesir — Bradador — Obuz.

18 — ARMANDO ADAM 6—9

Xaveco — Tipa — Ora Bolas!.
Marauna — Iraty — Alada.
Bailador — Samambaia — Samir.
Soissons — Ossilvio — Rosinario.
Salyrgan — Mignon — Ugeré.
Maroim — Sanguenol — Don Xiquote.
Ninita — Aratau' — Makalé.
Divertido — May Be — B. Viva.
Mondesir — Gagé — Quintilha.

19 — GABINO RODRIGUEZ 6—8

Diamantina — Ora Bolas! — Tipa.
Alada — Marauna — Araporé.
Kid Gallahad — Altair — Samambaia.
Soissons — Ossilvio — Madureira.
Afortunado — Mignon — Chicote.
Sanguenol — Marion — Don Xiquote.
Aratau' — Ninita — Makalé.
May Be — Finis Dreno — Divertido.
Mondesir — Quintilha — Bradador.

20 — GUILHERME PENTEADO 5—6

Tipa — Ora Bolas! — Pojaguara.
Alada — Marauna — Afa.
Samambaia — Altair — Kid Gallahad.
Nababo — Ossilvio — Soissons.
Afortunado — Chicote — Maniaco.
Marion — Uyrapara — Sanguenol.
Makalé — Aratau' — Ninita.
May Be — Finis Dreno — Divertido.
Mondesir — Marauyra — Bradador.

21 — ARNALDO MARTINS 5—6

E'gio — Tipa — Ora Bolas!.
Marauna — Alada — Afa.
Kid Gallahad — Attos — Samambaia.
Soissons — Mandão Ossilvio.
Maroim — Maniaco — Afortunado.
Marion — Uyrapara — Sanguenol.
Ninita — Makalé — Aratau'.
Finis Dreno — May Be — Colorado.
Mondesir — Marauyra — Bradador.

O Guardião Maia Virá Para o Fluminense em Companhia de Pedro Amorim

BAHIA, 19 (A. N.) — Segundo foi publicado hontem, pelo "Estado da Bahia", o Fluminense Football Club acaba de concordar com as condições impostas pelo goleiro Maia. Segundo esse vespertino, veiu ordem para que o "keeper" estivesse de sobreaviso para embarcar immediatamente, logo que se constate a volta de Pedro Amorim, o que se dará este mez. Accrescentou o referido jornal que é provavel que Maia viaje junto com Pedro Amorim, prestes a terminar suas férias.

Chegam Varias Delegações Estaduaes Que Vão Participar do Campeonato Brasileiro de Remo

Bahianos e espiritosantenses iniciarão amanhã os treinos na Lagôa Rodrigo de Freitas --- Só os paulistas ainda não embarcaram --- Gauchos, paranaenses, catharinenses e paraenses a caminho desta capital

Já se encontram no Rio, varias delegações concorrentes ao Campeonato Brasileiro de Remo que, a 28 do corrente, será disputado na Lagoa Rodrigo de Freitas, sob os auspicios da Confederação Brasileira de Desportos.

Pelo "Itaimbé" chegaram os bahianos e por via terrestre os remadores do Estado do Espirito Santo.

A delegação da Liga Nautica do Estado de Santa Catharina chegará hoje a esta capital, pelo "Itapura", sendo esperado pelo "Itaberá", na terça-feira, a turma da Liga de Sports Athleticos do Paraná.

A delegação da Liga Nautica Riograndense viaja pelo "Itapagé", que é aguardado na mesma data, quando tambem chegarão ao nosso porto, no "Itapé", os representantes da Liga Athletica Paraense.

OS FLUMINENSES A CAMINHO DESTA CAPITAL

De Campos, embarcarão amanhã, os delegados da Federação Nautica Fluminense que se unirão nesta capital, aos remadores nictheroyenses, afim de participarem dos treinos da Lagoa.

Quanto aos paulistas, até este momento nenhuma communicação tem, sobre a viagem dos mesmos, a secretaria da C. B. D.

Doenças dos
INTESTINOS
Dr. LAURO BORGES
RODRIGO SILVA, 14-3.º
andar — Tel. 22-1250

Os Jogos Olympicos de 1940 Serão Realizados nos E.E. U.U.

A FINLANDIA NÃO ESTA EM CONDIÇÕES DE EFFECTUAL-OS DEVIDO A GUERRA

NOVA YORK, 20 (U. P.) — A commissão executiva da Associação Americana de Sports approvou a realização de jogos olympicos pan-americanos nos Estados Unidos, no proximo verão, se as olympiadas não poderem ser realizadas na Finlandia.

O secretario da Associação, sr. Dan Ferris, declarou que as commissões executivas de todas as associações de sports organizarão os jogos de accordo com o programma olympico. Declarou mais que nada se deliberou ainda quanto á época e o local dos jogos; porém que Los Angeles, San Francisco, Nova York ou Philadelphia receberiam com agrado sua escolha.

SOCIAES

ANNIVERSARIOS

Fazem annos hoje:

Senhoras: Sophia Tavares de Lyra; Déa Dantas Carrilho; Angelica de Souza Garcia de Noronha; Eurydice de Vasconcellos Varzea.

Senhorinhas: Trindade Filho; Julio de Azurem Furtado e Paulo Hasslocher.

Fazem anos abaanhã:

Senhoras: Virginia Magalhães de Almeida; Sergio Barreto; Vivi Urbano dos Santos Leite; Luiza da Rocha Caldas; Corina Paulo Cesar; Maria de Nazareth Machado de Guimarães.

Senhorinhas: Stella de Araujo Lima; Cremilda dos Santos; Nair Pereira de Castro; Lelia Teixeira de Barros; Nair de Castro Pinto.

Senhores: Vicente Saboya; Carlos de Moura Fontes; Vicente Norberto da Cruz Guanabarino; commandante Pinto Sampaio; Nascimento Bettencourt.

— Transcorreu hontem, a data natalicia do sr. Francisco Sebastião da Rocha. Os seus innumeros amigos prestaram-lhe significativa homenagem.

— Faz annos hoje o nosso collega dr. J. J. Trindade Filho, director do Collegio Brasil. Por esse auspicioso acontecimento o anniversariante que goza de grande conceito em nossos meios culturaes e sociaes receberá inequivocas provas de amizade de seus amigos, collegas e admiradores.

Sra. Almerinda Paulon (Nina) — A ephemeride de hoje assignala o anniversario natalicio da sra. Almerinda Paulon, esposa do sr. José Paulon. A distincta anniversariante é genitora do nosso companheiro Walter José Paulon, da Secção de Sports. Dado o vasto circulo de amizades que possue, a sra. Almerinda será alvo de manifestações de apreço, ás quaes juntamos as nossas.

— Completa hoje o seu primeiro anniversario natalicio, a interessante menina Sonia, filha do sr. Marcos Vinicios Gomes de Oliveira, funccionario da E. F. C. B. e de sua esposa d. Maria da Penha Furtado de Oliveira.

— Transcorre hoje o natalicio da sra. Giacomina Stafa, de 'acada funccionaria da Divisão de Publicidade do Ministerio do Trabalho, onde goza da geral estima e do apreço de seus collegas.

CASAMENTOS

Maria de La Rocque Jack von Ockel Tebyriçá — Realiza-se amanhã, 2ª feira, dia 22 do corrente, o ás 16.30 roras, o enlace matrimonial da senhorinha Maria Britto de La Rocque, filha da sra. Emilia Chermont de La Rocque, viuva do sr. Frederico de La Rocque, com o contabilista sr. Jack von Ockel Tebyriçá, filho do dr. Mario Whittlesey Tebyriçá, presidente no Brasil da The Armco International Corporation, e de sua esposa a sra. Wanda von Ockel Tebyriçá.

O acto civil terá logar na residencia da familia La Rocque, á Avenida Copacabana n. 75, e o religioso, á hora acima indicada, celebrar-se-á na egreja de Nossa Senhora do Rosario, á rua Araujo Gondim, no Leme. No primeiro servirão de testemunhas, por parte da noiva, o dr. Mario W. Tebyriçá e sra., e por parte do noivo, o dr. Martinho de Lima Guimarães e sra. e do dr. Ito von Ockel Tebyriçá e senhorinha Betty von Ockel Tebyriçá. Na segunda serão padrinhos, da noiva, o dr. Lino Moreira e sra. e d. Maria Amelia de Chermont Barata, e do noivo, o sr. Felippe de La Rocque e senhora.

Após a cerimonia religiosa, os noivos receberão cumprimentos na egreja.

FESTAS

Fluminense F. Club — As festas elegantes que o tricolor realiza constituem sempre verdadeiros acontecimentos de alto valor social.

Tomando parte nas homenagens que no triduo do carnavaal são tributadas ao deus Momo, o departamento social do Fluminense F. Club vae offerecer aos seus associados no domingo de carnaval um elegante baile a fantazia organizado com todo o carinho.

Denominado "Corbeille de Mimosas" esse sumptuoso baile tricolor vae surpreender a todos pela delicadeza da ornamentaação que se caracterisa por uma apotheose a linda e delicada flor que mereceu de Leopoldo Froes, lindos vedsos de uma poesia encantadora, romantica e sentimental.

Meyer Tennis Club — A directoriaa do Meyer Tennis Club fará realizar hoje ás 20 horas, nos salões de sua séde social á rua Dias da Cruz 192, uma domingueira carnavalesca em homenagem aos clubs Tijuca T. C. e Fluminense F. C., a qual promette revestir-se de grande brilhantismo, dado o enthusiasmo reinante nos meios meyenses.

O ingresso far-se-á mediante apresentação do recibo do mez corrente.

Carnaval da Elite — Segundo tem sido largamente noticiado o Automovel Club do Brasil cedeu ao Lux-Jornal os seus elegantes e confortaveis salões para a realização de quatro bailes carnavalescos.

"Bailes Encantados" — assim chamou o Lux-Jornal ás festas que vae promover e que promettem alcançar um magnifico successo. Serão quatro reuniões enthusiasticas e finas, onde os foliões da elite carioca se divertirão com enthusiasmo, animados por uma grande orchestra especialmente organizada pelo maestro J. Aymberê que numa feliz escolha o Lux-Jornal acaba de contratar.

CLUB DOS 40 — No lindo theatro da Cinelandia — o Alhambra — será realizado no dia 27, sabbado, o baile de mascaras que o elegante Club dos 40 faz realizar todos os annos.

A tradição de belleza e enthusiasmo dessa festa está revolucionando os mais altos circulos do "grand monde".

O "Club dos 40", com esse maravilhoso "bal masqué", vae accrescentar mais uma radiosa victoria ao seu acervo social.

VIAJANTES

Pelo hydro-avião da linha paraense da Panair do Brasil, chegaram hontem, procedentes de São Luiz do Maranhão: Claudio Brandt e sra. Maria Brandt; de Fortaleza: Olavo Lopes; de Natal: Fabricio Gomes Pedroza; do Recife: Virgilio Velloso Borges e William B. Brown; de Maceió: sra. Dolores Campos e Newton Figueiredo; da Cidade do Salvador: dr. Paulo Niemeyer, dr. Fernando Paulino e Martin Austin; e de Victoria: L. V. LeBow e Fort F. Vaughan.

Pelo avião "Electra" da linha mineira da Panair do Brasil, viajaram do Rio de Janeiro para Bello Horizonte: major Ernesto Dornelles, sra. Julia Pinto Coelho, Mariza Pinto Coelho, Claudio Pinto Coelho, dr. Luciano Jacques de Moraes, Lucien Barnes, dr. Carvalho Britto e Mario Rolla; e de Bello Horizonte para o Rio de Janeiro: dr. Antonio Rodrigues de Lima Mendes, Gaston Maigné, Arthur Leite Silveira, Henry Fillios, dr. José Fagundes Netto, Max Bercellos Corrêa, William Schofield e Annibal Freitas.

Em outro avião "Electra" da Panair, viajaram para Poços de Caldas: Pedro M. Steiner, Erhard Kemnitz, sra. Betty Brass, Cil Alvarenga, sra. Lucinda Costa Alvarenga, Gil Costa Alvarenga, Leon Monte, Alberto Martins e Gustavo Dias.

Pelo hydro-avião da linha pernambucana da Panair do Brasil, partem hoje, ás 6 horas da manhã, do Aeroporto Santos Dumont, com destino a Victoria: dr. Caio de Souza Manso e dr. Rubem Bahia Ribeiro; para a Cidade do Salvador: Henry G. Seymour, Aristoteles de Queiroz, Antonio Parente Ribeiro, commandante Amarilio Vieira Cortez e senhorinha Lacy Vieira Cortez; para Aracajú: padre João Portocarrero Costa.

O CUIDADO de HOJE
significa
BONS DENTES AMANHÃ

Logo que apparecem os primeiros dentes, os dentistas recommendam que se os escove com Kolynos.

Kolynos não só conserva os dentes limpos e sadias as delicadas gengivas, mas protege contra os germes que causam a carie—pastas communs não offerecem esta protecção.

Escove os dentes de seus filhos regularmente com Kolynos, para mantel-os limpos e livres de infecções.

O habito do Kolynos, no principio da vida, assegura a saúde dos dentes mais tarde. As creanças adoram seu sabor agradavel e refrescante.

KOLYNOS
O CREME DENTAL
Economico

THEATRO

MAIS UM DOMINGO DE "TEM MARMELADA" NO THEATRO RECREIO

O SEGUNDO ESPECTACULO DA TEMPORADA DE "OS COMEDIANTES" SERA' COM "UMA MULHER E TRES PALHAÇOS"

Amanhã, o grupo scenico da Associação de Artistas Brasileiros dará, no theatro Gymnastico, a segunda récita da temporada que está ali realizando, sob os auspicios do Serviço Nacional de Theatro.

Todos souberam do exito magnifico que foi a abertura dessa estação de arte dramatica com a comedia "Cosi é (se vi pare)", de Luigi Pirandelo, na traducção feliz de Brutos Pedreira, intitulada "A verdade de cada um".

NO THEATRO CARLOS GOMES

E' hoje, finalmente, que no espectaculo intitulado "Noite Luso-Brasileira" no theatro Carlos Gomes estará reunida uma pleiade de artistas os mais notaveis dos theatros portuguez e brasileiro.

Veremos a sympathica actriz Maria Helena interpretar com o galã José Gamboa a peça "Uma noite divertida", de Raymundo Magalhães Junior. Assistiremos Esther Leão e Yára Salles, do theatro do Estudante e protagonista da peça "Leonor de Mendonça" na comedia "Um grande desgosto" e Nascimento Fernandes, Maria Salomé e Rosa Maria num "sketche" hilariante.

Hoje será a revista carnavalesca representada mais tres vezes no theatro Recreio, com a collaboração de Alda Garrido e Aracy Côrtes, que são os grandes esteios da revista "Tem marmelada", que Carlos Bittencourt e Cardoso Menezes escreveram especialmente para a época de Carnaval.

A's 15, 20 e 22 horas serão realizadas tres sessões com a mais sensacional de todas as peças para este Carnaval, com os melhores artistas.

DR. DORMUND MARTINS
CLINICA MEDICA
DR. DORMUND MARTINS FILHO
Gynecologia e vias urinarias
Consultorio: SENADOR DANTAS, 118 apto. 614
Diariamente das 14 ás 19

Mantida a multa

Tendo em vista a informação do Departamento Nacional do Trabalho, o ministro do Trabalho, senhor Waldemar Falcão negou provimento ao recurso apresentado por Estevão José Moraes contra a decisão do referido D. N. T. que lhe impoz multa por motivo de infracção do decreto numero 24.483, de 1934.

SE AINDA NÃO SABE APRENDA!
Tango, Fox e Blue e todas as danças de salão
COM PERFEIÇÃO E ELEGANCIA.
pela prof. AMILEDA
RUA SETE DE SETEMBRO, 63, 2º andar. Salas 5 e 6.

A posse do Tte.-Cel. Pratti de Aguiar

Está marcada para a proxima terça-feira, pela manhã, a posse do tenente-coronel Alvaro Pratti de Aguiar, no commando da Fortaleza de São João. O acto revestir-se-á de solennidade devendo comparecer altas autoridades militares entre ellas o general Rego Barros, inspector da Defesa da Costa.

«Os Sacrificios Que a Guerra Impõe São Melhor Aceitos Pelos Povos Democraticos Que Lutam Com Convicção, Que Pelos Povos Opprimidos, Que Empunham as Armas Pela Coerção»

«E o Povo Britannico Jamais Consentirá Que a Europa Seja Dominada Pela Allemanha»

Trechos do vigoroso discurso pronunciado por Lord Halifax, ministro das Relações Exteriores da Inglaterra

LEEDS, 20 (U. P.) — O ministro das Relações Exteriores, lord Halifax, pronunciou hoje, na Municipalidade desta cidade, um vigoroso discurso, para proclamar que o povo britannico está firmemente resolvido a impedir a dominação da Europa pela Allemanha.

As declarações do ministro, que são parte da campanha que o governo realiza no momento para explicar sua politica de guerra, constituiram um libello contra os designios do chanceller Hitler, a quem accusou de cumplicidade no injustificavel ataque á Finlandia.

Lord Halifax estabeleceu uma comparação entre os ditadores e as democracias, resumindo seu pensamento com as palavras de que os sacrificios que a guerra impõe são melhor aceitos pelos povos democraticos, que lutam com convicção, que pelos povos opprimidos, que empunham as armas pela coerção.

AUXILIO A' FINLANDIA SEM EXPLICAR A FORMA

Revelou tambem que a Grã Bretanha auxilia a Finlandia, porém não quiz explicar a fórma por que o fazia por motivos faceis de compreender.

O ministro das Relações Exteriores disse o seguinte:

"Não temos illusões com respeito á guerra. Sabemos quão grandes são as questões em jogo. A liberdade e a independencia de nosso paiz e da Confederação britannica e de todos os Estados da Europa.

Tão pouco menosprezamos o poderio dos nossos inimigos, nem a serevirade da luta á qual nos lançamos, pois comprehendemos que para conseguir a victoria necessitamos de toda a energia e determinação de que podemos dispor.

O ditador, comparado com o chefe de uma democracia goza de uma maior vantagem inicial para fazer a guerra. Seus preparativos sua politica, podem ser feitos em maior segredo. Os actos de um ditador são a expressão de uma só vontade. Na democracia, não ha capitulação da opinião popular sob a pressão de elementos estranhos, nem da sinistra coerção feita por policias secretas.

Admittimos que tudo isto augmenta as difficuldades de um governo no momento de delinear e preparar seus actos porém, quando chega o momento difficil o facto de que o povo conhece e approva as medidas faz com que com decisões sejam tomadas com uma energia impressionante, com liberdade de juizo e com uma vontade unica. E é justamente esta unidade moral que Hitler menospreza tanto que será não me engano a principal causa de sua derrota. Os sacrificios que as guerras modernas impõem são muito grandes porém não alimento a menor duvida e creio que assim pensarão os senhores de que serão supportados mais facilmente pelo homem que age com convicção que pelo homem que procede por coerção.

O ACCORDO DE MUNICH

Embóra o accordo de Munich tenha sido favoravel em todos os pontos á Allemanha, Hitler cedo mostrou que não estava satisfeito com elle. Rapidamente, então, viu-se que Hitler se oppunha na realidade ao procedimento de chegar a soluções mediante negociações e, a julgar por todas as provas, ficou descontente porque foi frustrada sua guerra contra a Tcheco Slovaquia. Durante as diversas étapas que precederam as decisões de Munich, Hitler deu claramente a entender aos que dellas participavam que esperava com ansiedade a opportunidade de poder castigar a Tcheco Slovaquia.

Não duvido tão pouco de que soffreu uma desillusão, porque confiava em que depois de Munich, adormeceriamos sobre a garantia, para pôr fim ao nosso rearmamento, sem tentar competir com a Allemanha. A consequencia disso seria que a Allemanha se teria visto na posse daquillo que o proprio Hitler classificou do mais formidavel armamento que o mundo havia conhecido. Se tivesse sido assim, teria podido ser ditado não sómente na Allemanha, mas tambem em toda a Europa".

ONDE A ALLEMANHA REVELOU SUA INTENSÃO DE DOMINAR A EUROPA

Lord Halifax expressou em seguida que a annexação da Tcheco Slavaquia pela Allemanha foi o ponto de partida que mostrou que a Allemanha aspirava a dominação da Europa.

O instincto do nosso povo, em toda a sua historia sempre o levou a oppor-se ás tentativas de qualquer nação para converter-se em senhor da Europa. Digo, sem vacilação, que o povo britanico tem tido razão, como a teve antes de se oppôr á dominação da Europa por qualquer paiz e que hoje tem duplamente razão de proceder assim.

DOMINAR PELA ABSORPÇAO OS POVOS NÃO GERMANICOS

Uma vez que se viu claramente que a finalidade da politica da Allemanha era dominar, pela absorpção os povos não germanicos compreendeu-se que novamente nos encontravamos em face de um identico desafio que as garantias de Hitler, por mais abundantes que fossem não podiam disfarçar. Em consequencia digo que fomos muito cegos, ao não percebermos que todos os signaes indicavam que os propositos de Hitler iam muito mais alem da Polonia e que quando a tivesse eliminado, e ao mesmo tempo consolidar sua posição no éste se houvesse achado em condições de dirigil-os contra o Imperio britannico e contra a Europa. Não vacillo em dizer preferiria morrer antes que viver em um mundo dominado pela bota nazista.

Fora das considerações moraes o Imperio britannico nunca manteve sua liberdade a custa da liberdade de outdas nações. Olhemos para o que se passa na Finlandia. A Allemanha auxiliou a Finlandia a conseguir sua independencia em 1918 e, desde então, manteve com ella as mais amistosas relações. Agora, sua independencia é ameaçada por uma aggressão brutal e totalmente não provocada, da qual corresponde parte á Allemanha, por uma das mais cinicas acrobacias politicas da historia que trouxe novos perigos para a sociedade européa, pelo que essa parte é uma grave culpabilidade.

A BASE DA POLITICA ALLEMA E' A FORÇA

"Seria de interesse publico revelar as medidas que o governo britannico toma para ajudar a Finlandia, mas não seria correcto nem conveniente.

"A essencia da rivalidade entre a Grã Bretanha e a Allemanha é que a base da politica allemá é a força.

"A probabilidade que tinha a Allemanha de ganhar a guerra era triumphar numa luta rapida, aproveitando-se das vantagens que possuia: os longos preparativos, suas fortificações no oéste, suas defesas aéreas e a disposição de não deter-se para travar a guerra no mar. Não obtante titubeou, não por sentimentos de ternura para nós, mas pelas razões que originam a hesitação quando se deseja desferir um golpe a alguem que o pode responder. Ouvi de homens de responsabilidade e criterio que, se transcorrer o inverno sem uma grande offensiva em terra de parte da Allemanha, isso equivalerá a uma grande victoria dos alliados. Não tenho credenciaes para determinar o valor dessa opinião, mas em troca sei que temos aproveitado bem estes ultimos mezes.

Entretanto seria um erro perigoso menosprezar as forças organizadas do inimigo ou a intensidade dos soffrimentos que essas forças estão destinadas a nos infligir e a nossos alliados mas ao mesmo tempo não duvido que os factores, em ultima instancia decisivos, estão de nosso lado.

RESTABELECER A LIBERDADE DAS PEQUENAS NAÇÕES

"Nossos objectivos de paz foram claramente definidos. Devemos insistir no restabelecimento da liberdade das pequenas nações privadas cruelmente della pela Allemanha, e devemos fazer todo o possivel para garantir a Europa contra a reproducção desses designios. Nada queremos para nós.

"Desejariamos, uma vez mais, ter confiança no governo allemão no sentido de que respeitará as suas promessas e cooperará sinceramente para construir em vez de destruir a paz da Europa, deixando viver todas as nações. Não queremos uma paz de vingança ou que negue á Allemanha o logar que lhe corresponde entre as nações. O unico motivo pelo qual não se pode estabelecer a paz amanhã é o de não ter o governo allemão dado ainda provas de sua disposição de reparar os damnos que causou a seus vizinhos mais fracos ou de sua capacidade para convencer o mundo de que qualquer compromisso que subscreva vale mais do que o papel em que possa ser escripto."

O ministro disse á Nação que a guerra reclamará grandes sacrificios a todos os seus filhos accrescentando: "Isto significa cumprir com satisfação as restricções dos tempos de guerra. Significa dar ao Estado tudo quanto pudermos. Só teremos a victoria se aquelles que apaixonadamente acreditam nella estão promptos para o sacrificio."

ULTIMA HORA SPORTIVA

KID CAROL VENCEU VIRIATO MONTEIRO POR PONTOS

Encerrou-se, hontem, a temporada pugilistica do Estadio Brasil, registando-se os resultados technicos abaixo:

1ª luta (amadores) — Negrito II x Kid França.

Venceu Negrito por desclassificação no 3º round.

2ª luta (profissionaes) — São Leão, brasileiro, 59 ks. 200 x Jayme Vieira, portuguez, 59 k. 600.

Seis rounds de 3', luvas de 4 onças.

Juiz: Kid Aubert.

Venceu São Leão por decisão.

3ª luta — Oswaldo Isidoro, 67 kilos x Pedro Sant'Anna, 67 k. 500.

Seis rounds de 3', luvas de 4 onças.

Juiz: Kid Aubert.

Saiu vencedor Oswaldo Isidoro por pontos.

4ª luta — Tobias (campeão brasileiro dos pesos leves), 60 kilos x Canseco, (cubano), 55 k. 900.

10 rounds de 3', luvas de 4 onças.

Juiz: Raymundo Leite.

Venceu Tobias por knock-out no 1º round. Um golpe no estomago deu por findo o combate aos dois minutos e trinta segundos de luta.

5ª luta — Viriato Monteiro (portuguez), 72 ks. 200 x Kid Charol (cubano), 72 ks. 700.

10 rounds de 3', luvas de 4 onças.

Juiz: Waldemar Lemos.

Depois de um combate bellissimo e bem disputado, Kid Charol saiu vencedor por decisão.

O Chile venceu o Paraguay

MONTEVIDÉU, 21 -- (U. P.) -- No primeiro encontro da noite do Torneio de Basketball o Chile venceu o Paraguay pela contagem de 57 a 26.

MONTEVIDÉU, 21 -- (U. P.) -- Na disputa do Campeonato Sul Americano de Basketball o jogo entre a Argentina e o Perú terminou o primeiro tempo com o placard marcando o seguinte score: Argentina 18 x Perú, 14.

A Russia Responde ao Protesto da Suecia

EXPRESSANDO SUAS ESCUSAS PELO BOMBARDEIO DE LULEA ATTRIBUE O FACTO A UM ENGANO DOS SEUS PILOTOS

Tres aviadores suecos morrem no front finlandez

STOCKOLMO, 19 (A. N.) — A agencia italiana Stefani informa que o governo russo respondeu ao protesto sueco contra o bombardeio de Lulea, expressando as suas excusas pelo acontecimento e attribuindo-o a engano de rota dos seus pilotos aereos.

TRES PILOTOS SUECOS MORREM NA LUTA RUSSO-FINLANDEZA

STOCKOLMO, 20 (U. P.) — Noticia-se a morte de 3 pilotos suecos pertencentes ao corpo de voluntarios integrado no exercito finlandez e que ora combate na frente de Salla.

O primeiro a cair, ao que se noticia, foi o de nome Zackau, que morreu quando realizaram um vôo de reconhecimento sobre as linhas russas.

Os outros dois — Stern e Jung — encontraram a morte quando seus aviões collidiram em pleno espaço e sobre as linhas do exercito invasor.

Jung era filho do sr. Torsten Jung, director da companhia de phosphoros sueca de Joen koeping e sobrinho do general H. V. Jung, o organizador dos mais recentes elementos de defesa do exercito sueco.

Diario Carioca

Rio de Janeiro, Domingo, 21 de Janeiro de 1940 — Praça Tiradentes n. 77

Em Mensagem Pessoal

O SANTO PADRE EXALTA OS ESFORÇOS PACIFISTAS DO PRESIDENTE ROOSEVELT

S. S. Papa Pio XII

WASHINGTON, 20 (U. P.) — Em mensagem pessoal ao presidente Roosevelt, facto sem precedentes nos tempos hodiernos, o summo pontifice, Pio XII, elogia vivamente os esforços pacifistas do presidente norte-americano vendo nelles uma prova da unidade existente entre o novo e o velho mundo, contra a aggressão. Reconhece o santo padre, com magua, que não ha perspectivas de uma paz immediata, mas que é imperioso continuar trabalhando a favor de "uma authentica paz, fundada nos principios da justiça e da egualdade."

Prevê que os esforços tropeçarão com grandes difficuldades e que, em consequencia, se os amantes da paz não desejam serem presas do desanimo devem compreender que "são muito poucas as probabilidades de um immediato exito emquanto não se modificar o actual estado das forças de opposição".

O pontifice lembra na sua mensagem os seus encontros pessoaes com Roosevelt por occasião de sua visita aos Estados Unidos, quando cardeal Pacelli.

Nesse importante documento, elogia os esforços conjugados de Roosevelt, affirmando que continuará a procura de uma solução pacifica para os problemas que na actualidade trazem o mundo em convulsão.

Num outro trecho da mensagem manifesta que o estimulante movimento de Roosevelt "ajudar-nos á provavelmente" e que "é um acto exemplar da fraterna, e saudavel solidariedade entre o novo e o velho mundo, na defesa contra o malefico sopro da aggressão e das tendencias anti-christãs que ameaçam estirilizar as fontes de onde brotou e de onde tem-perou as suas forças, a civilização".

O summo pontifice refere-se á unidade espiritual dos povos neutros e não belligerantes e a suas tendencias pacifistas. Por outra parte, da destaque ás idéas de Roosevelt frequentemente divulgadas, no sentido de que a paz é praticamente impossivel se não estiver baseada na justiça e na igualdade. Finalmente, affirmou que os esforços de Roosevelt são desinteressados.

A Inglaterra Rejeita o Protesto dos EE. UU.

Em sua nota o governo britannico allude a um accordo postal existente entre os dois paizes

LONDRES, 20 (U. P.) — Hoje, á tardinha, o Foreign Office deu á publicidade a resposta enviada pelo governo da Grã-Bretanha ao dos Estados Unidos por motivo do protesto formulado por Washington contra a interferencia britannica com a correspondencia procedente da união americana.

A nota britannica rejeita de fórma muito cortez a norte-americana e declara que o governo de sua majestade sente grande satisfação em observar que existe um accordo substancial entre os dois governos no que concerne aos direitos de censura nos pontos terminaes dos correios.

Amanhã, ao Meio Dia, os Funeraes do Senador Borah

O presidente da Republica e todos os membros do gabinete comparecerão ás ceremonias de enterramento do celebre adversario de Roosevelt

WASHINGTON, 20 (United Press) — No recinto do Parlamento norte-americano, onde se realizarão segunda-feira ao meio dia os funeraes officiaes correspondentes ao alto cargo que exercia o senador Borah, a capital do paiz prestará ao illustre morto a sua ultima homenagem.

Já terminaram os preparativos para a cerimonia dos funeraes, depois da qual o corpo será transportado de trem para Idaho, onde receberá sepultura nifdeitiva. A' transladação para Boise, em Idaho, será feita segunda-feira ás 17 horas.

Nesse dia, ás 12 horas, o Senado reunir-se-á em sessão especial, annunciando officialmente o senador Park a morte do senador Borah.

Aos funeraes comparecerão o presidente da Republica, todos os membros do gabinete, todos os senadores e todos os deputados.

Toda a nação sente-se de luto pela desapparição do dinamico senador republicano. O presidente Roosevelt, a quem o senador Borah combateu vigorosamente, uniu-se ao sentimento nacional e foi um dos primeiros a render homenagem á honestidade do homem que foi um dos seus mais encarniçados adversarios politicos. O presidente declarou hoje que a morte do senador Borah, "deixa um vasio na vida publica norte-americana". Homenagem semelhante foi prestada pelo secretario de Estado, sr. Cordell Hull.

Senador Borah

Considerada anti-religiosa!

A LEI QUE REGULA A "EDUCAÇÃO PUBLICA"

O Episcopado Mexicano Exhorta Os Fieis A Protestar Contra Semelhante Regulamentação

MEXICO, 20 (United Press) — Lamentando a regulamentação relativa á educação publica, posta em vigor recentemente e que não elimina os problemas sobre os quaes os catholicos apresentaram objecções, o episcopado mexicano exhortou os fieis a proseguirem em seus esforços tendentes a assegurar, pelos meios legaes, a modificação da actual situação. Assignadas por todos os arcebispos e bispos foram publicadas as instrucções para o protesto contra a regulamentação, argumentando que a mesma é anti-religiosa, visto ter por fim o ensino da "verdade scientifica e não se permitte oppor os principios religiosos".

O episcopado oppõe-se especialmente á co-educação adduzindo razões de ordem moral.

IMPERIO

HOJE

A's 2.00 — 3.40 — 5.20 — 7.00 — 8.40 e 10.20

Paramount apresenta

COMEDIA DE UM CRIME

COM

Gracie Allen, Warren William e Kent Taylor

POLTRONA

2$

Plano de paz de um dinamarquez

O DOCUMENTO QUE FOI ENTREGUE A LORD HALIFAX NO HOTEL ONDE RESIDE O MINISTRO DO EXTERIOR BRITANNICO

LONDRES, 20 (United Press) — Sabe-se de fonte autorizada que o dinamarquez Pless Schmidt approximou-se ha algumas semanas de lord Halifax, no hotel em que reside o secretario das Relações Exteriores e lhe entregou um plano de paz escripto.

A conversa entre o ministro e o sr. Pless durou de um a dois minutos e, segundo se diz, o ultimo parecia "bem intencionado, inoffensivo e enthusiasta" porém quando chegou a noticia de que Pless Schmidt affirmava ter realizado conferencias com os membros do governo britannico, foram enviadas instrucções aos representantes diplomaticos da Inglaterra no sentido de fazerem os devidos esclarecimentos.